

**Qualitätsbericht
2006
der Klinikum Chemnitz
gGmbH**



Inhaltsverzeichnis

Vorwort	1
Einleitung	2
A Struktur- und Leistungsdaten des Krankenhauses	4
A-1 Allgemeine Kontaktdaten des Krankenhauses	4
A-2 Institutionskennzeichen des Krankenhauses	4
A-4 Name und Art des Krankenhausträgers	4
A-5 Akademisches Lehrkrankenhaus	4
A-6 Organisationsstruktur des Krankenhauses	5
A-6.1 Fachabteilungen	5
A-7 Regionale Versorgungsverpflichtung für die Psychiatrie	5
A-8 Fachabteilungsübergreifende Versorgungsschwerpunkte des Krankenhauses	5
A-9 Fachabteilungsübergreifende medizinisch-pflegerische Leistungsangebote des Krankenhauses	6
A-10 Allgemeine nicht-medizinische Serviceangebote des Krankenhauses	8
A-11 Forschung und Lehre des Krankenhauses	9
A-12 Anzahl der Betten im gesamten Krankenhaus nach § 108/109 SGB V (Stichtag 31.12. des Berichtsjahres)	10
A-13 Fallzahlen des Krankenhauses	10
A-13.1 Ambulante Zählweise	10
B Struktur- und Leistungsdaten der Organisationseinheiten /Fachabteilungen	11
B-[1] Klinik für Innere Medizin II	11
B-[1].1 Name der Organisationseinheit / Fachabteilung	11
B-[1].1.1 Fachabteilungsschlüssel	12
B-[1].2 Versorgungsschwerpunkte der Organisationseinheit / Fachabteilung	12
B-[1].3 Medizinisch-pflegerische Leistungsangebote der Organisationseinheit / Fachabteilung	13
B-[1].4 Nicht-medizinische Serviceangebote der Organisationseinheit / Fachabteilung	14
B-[1].5 Fallzahlen der Organisationseinheit / Fachabteilung	14
B-[1].6 Hauptdiagnosen nach ICD	14
B-[1].6.1 ICD, 3stellig	14
B-[1].6.2 Kompetenzdiagnosen	15
B-[1].7 Prozeduren nach OPS	16
B-[1].7.1 OPS, 4stellig	16
B-[1].7.2 Kompetenzprozeduren	17
B-[1].8 Ambulante Behandlungsmöglichkeiten	17
B-[1].9 Ambulante Operationen nach § 115b SGB V	17
B-[1].9.1 Ambulante Operationen nach § 115b SGB V	17
B-[1].10 Zulassung zum Durchgangs-Arztverfahren der Berufsgenossenschaft	18
B-[1].11 Apparative Ausstattung	18
B-[1].12 Personelle Ausstattung	18
B-[1].12.1 Ärzte	18
B-[1].12.1.1 Facharztqualifikation	18
B-[1].12.1.2 Zusatzweiterbildung	18
B-[1].12.2 Pflegepersonal	19
B-[1].12.3 Spezielles therapeutisches Personal	19
B-[2] Klinik für Innere Medizin I / Kardiologie	20
B-[2].1 Name der Organisationseinheit / Fachabteilung	20
B-[2].1.1 Fachabteilungsschlüssel	20
B-[2].2 Versorgungsschwerpunkte der Organisationseinheit / Fachabteilung	20
B-[2].3 Medizinisch-pflegerische Leistungsangebote der Organisationseinheit / Fachabteilung	20
B-[2].4 Nicht-medizinische Serviceangebote der Organisationseinheit / Fachabteilung	21

B-[2].5 Fallzahlen der Organisationseinheit / Fachabteilung	21
B-[2].6 Hauptdiagnosen nach ICD	21
B-[2].6.1 ICD, 3stellig	21
B-[2].6.2 Kompetenzdiagnosen	21
B-[2].7 Prozeduren nach OPS	22
B-[2].7.1 OPS, 4stellig	22
B-[2].7.2 Kompetenzprozeduren	23
B-[2].8 Ambulante Behandlungsmöglichkeiten	23
B-[2].9 Ambulante Operationen nach § 115b SGB V	23
B-[2].10 Zulassung zum Durchgangs-Arztverfahren der Berufsgenossenschaft	23
B-[2].11 Apparative Ausstattung	23
B-[2].12 Personelle Ausstattung	23
B-[2].12.1 Ärzte	23
B-[2].12.1.1 Facharztqualifikation	24
B-[2].12.1.2 Zusatzweiterbildung	24
B-[2].12.2 Pflegepersonal	24
B-[2].12.3 Spezielles therapeutisches Personal	24
B-[3] Geriatriezentrum (Akutgeriatrie)	25
B-[3].1 Name der Organisationseinheit / Fachabteilung	25
B-[3].1.1 Fachabteilungsschlüssel	25
B-[3].2 Versorgungsschwerpunkte der Organisationseinheit / Fachabteilung	25
B-[3].3 Medizinisch-pflegerische Leistungsangebote der Organisationseinheit / Fachabteilung	25
B-[3].4 Nicht-medizinische Serviceangebote der Organisationseinheit / Fachabteilung	26
B-[3].5 Fallzahlen der Organisationseinheit / Fachabteilung	26
B-[3].6 Hauptdiagnosen nach ICD	26
B-[3].6.1 ICD, 3stellig	26
B-[3].6.2 Kompetenzdiagnosen	27
B-[3].7 Prozeduren nach OPS	27
B-[3].7.1 OPS, 4stellig	27
B-[3].7.2 Kompetenzprozeduren	28
B-[3].8 Ambulante Behandlungsmöglichkeiten	28
B-[3].9 Ambulante Operationen nach § 115b SGB V	28
B-[3].10 Zulassung zum Durchgangs-Arztverfahren der Berufsgenossenschaft	28
B-[3].11 Apparative Ausstattung	28
B-[3].12 Personelle Ausstattung	28
B-[3].12.1 Ärzte	28
B-[3].12.1.1 Facharztqualifikation	28
B-[3].12.1.2 Zusatzweiterbildung	29
B-[3].12.2 Pflegepersonal	29
B-[3].12.3 Spezielles therapeutisches Personal	29
B-[4] Kardiologische Belegabteilung K330	30
B-[4].1 Name der Organisationseinheit / Fachabteilung	30
B-[4].1.1 Fachabteilungsschlüssel	30
B-[4].2 Versorgungsschwerpunkte der Organisationseinheit / Fachabteilung	30
B-[4].3 Medizinisch-pflegerische Leistungsangebote der Organisationseinheit / Fachabteilung	31
B-[4].4 Nicht-medizinische Serviceangebote der Organisationseinheit / Fachabteilung	31
B-[4].5 Fallzahlen der Organisationseinheit / Fachabteilung	31
B-[4].6 Hauptdiagnosen nach ICD	31
B-[4].6.1 ICD, 3stellig	31
B-[4].6.2 Kompetenzdiagnosen	31
B-[4].7 Prozeduren nach OPS	31
B-[4].7.1 OPS, 4stellig	31

B-[4].7.2 Kompetenzprozeduren	31
B-[4].8 Ambulante Behandlungsmöglichkeiten	32
B-[4].9 Ambulante Operationen nach § 115b SGB V	32
B-[4].10 Zulassung zum Durchgangs-Arztverfahren der Berufsgenossenschaft	32
B-[4].11 Apparative Ausstattung	32
B-[4].12 Personelle Ausstattung	32
B-[4].12.1 Ärzte	32
B-[4].12.1.1 Facharztqualifikation	32
B-[4].12.2 Pflegepersonal	32
B-[4].12.3 Spezielles therapeutisches Personal	32
B-[5] Klinik für Innere Medizin V / Nephrologie	34
B-[5].1 Name der Organisationseinheit / Fachabteilung	34
B-[5].1.1 Fachabteilungsschlüssel	34
B-[5].2 Versorgungsschwerpunkte der Organisationseinheit / Fachabteilung	34
B-[5].3 Medizinisch-pflegerische Leistungsangebote der Organisationseinheit / Fachabteilung	34
B-[5].4 Nicht-medizinische Serviceangebote der Organisationseinheit / Fachabteilung	34
B-[5].5 Fallzahlen der Organisationseinheit / Fachabteilung	34
B-[5].6 Hauptdiagnosen nach ICD	34
B-[5].6.1 ICD, 3stellig	34
B-[5].6.2 Kompetenzdiagnosen	35
B-[5].7 Prozeduren nach OPS	35
B-[5].7.1 OPS, 4stellig	35
B-[5].7.2 Kompetenzprozeduren	36
B-[5].8 Ambulante Behandlungsmöglichkeiten	36
B-[5].9 Ambulante Operationen nach § 115b SGB V	36
B-[5].10 Zulassung zum Durchgangs-Arztverfahren der Berufsgenossenschaft	36
B-[5].11 Apparative Ausstattung	36
B-[5].12 Personelle Ausstattung	36
B-[5].12.1 Ärzte	36
B-[5].12.1.1 Facharztqualifikation	37
B-[5].12.1.2 Zusatzweiterbildung	37
B-[5].12.2 Pflegepersonal	37
B-[5].12.3 Spezielles therapeutisches Personal	37
B-[6] Klinik für Innere Medizin III / Hämatologie und internistische Onkologie	38
B-[6].1 Name der Organisationseinheit / Fachabteilung	38
B-[6].1.1 Fachabteilungsschlüssel	38
B-[6].2 Versorgungsschwerpunkte der Organisationseinheit / Fachabteilung	38
B-[6].3 Medizinisch-pflegerische Leistungsangebote der Organisationseinheit / Fachabteilung	38
B-[6].4 Nicht-medizinische Serviceangebote der Organisationseinheit / Fachabteilung	38
B-[6].5 Fallzahlen der Organisationseinheit / Fachabteilung	38
B-[6].6 Hauptdiagnosen nach ICD	39
B-[6].6.1 ICD, 3stellig	39
B-[6].6.2 Kompetenzdiagnosen	39
B-[6].7 Prozeduren nach OPS	39
B-[6].7.1 OPS, 4stellig	39
B-[6].7.2 Kompetenzprozeduren	40
B-[6].8 Ambulante Behandlungsmöglichkeiten	40
B-[6].9 Ambulante Operationen nach § 115b SGB V	40
B-[6].10 Zulassung zum Durchgangs-Arztverfahren der Berufsgenossenschaft	40
B-[6].11 Apparative Ausstattung	40
B-[6].12 Personelle Ausstattung	41
B-[6].12.1 Ärzte	41

B-[6].12.1.1 Facharztqualifikation	41
B-[6].12.2 Pflegepersonal	41
B-[6].12.3 Spezielles therapeutisches Personal	41
B-[7] Klinik für Kinder- und Jugendmedizin	42
B-[7].1 Name der Organisationseinheit / Fachabteilung	42
B-[7].1.1 Fachabteilungsschlüssel	42
B-[7].2 Versorgungsschwerpunkte der Organisationseinheit / Fachabteilung	42
B-[7].3 Medizinisch-pflegerische Leistungsangebote der Organisationseinheit / Fachabteilung	43
B-[7].4 Nicht-medizinische Serviceangebote der Organisationseinheit / Fachabteilung	43
B-[7].5 Fallzahlen der Organisationseinheit / Fachabteilung	43
B-[7].6 Hauptdiagnosen nach ICD	43
B-[7].6.1 ICD, 3stellig	43
B-[7].6.2 Kompetenzdiagnosen	44
B-[7].7 Prozeduren nach OPS	44
B-[7].7.1 OPS, 4stellig	44
B-[7].7.2 Kompetenzprozeduren	45
B-[7].8 Ambulante Behandlungsmöglichkeiten	45
B-[7].9 Ambulante Operationen nach § 115b SGB V	45
B-[7].9.1 Ambulante Operationen nach § 115b SGB V	46
B-[7].10 Zulassung zum Durchgangs-Arztverfahren der Berufsgenossenschaft	46
B-[7].11 Apparative Ausstattung	46
B-[7].12 Personelle Ausstattung	46
B-[7].12.1 Ärzte	46
B-[7].12.1.1 Facharztqualifikation	46
B-[7].12.1.2 Zusatzweiterbildung	46
B-[7].12.2 Pflegepersonal	46
B-[7].12.3 Spezielles therapeutisches Personal	47
B-[8] Klinik für Kinderchirurgie	48
B-[8].1 Name der Organisationseinheit / Fachabteilung	48
B-[8].1.1 Fachabteilungsschlüssel	48
B-[8].2 Versorgungsschwerpunkte der Organisationseinheit / Fachabteilung	48
B-[8].3 Medizinisch-pflegerische Leistungsangebote der Organisationseinheit / Fachabteilung	48
B-[8].4 Nicht-medizinische Serviceangebote der Organisationseinheit / Fachabteilung	48
B-[8].5 Fallzahlen der Organisationseinheit / Fachabteilung	48
B-[8].6 Hauptdiagnosen nach ICD	48
B-[8].6.1 ICD, 3stellig	49
B-[8].6.2 Kompetenzdiagnosen	49
B-[8].7 Prozeduren nach OPS	49
B-[8].7.1 OPS, 4stellig	49
B-[8].7.2 Kompetenzprozeduren	50
B-[8].8 Ambulante Behandlungsmöglichkeiten	50
B-[8].9 Ambulante Operationen nach § 115b SGB V	51
B-[8].9.1 Ambulante Operationen nach § 115b SGB V	51
B-[8].10 Zulassung zum Durchgangs-Arztverfahren der Berufsgenossenschaft	51
B-[8].11 Apparative Ausstattung	51
B-[8].12 Personelle Ausstattung	51
B-[8].12.1 Ärzte	51
B-[8].12.1.1 Facharztqualifikation	51
B-[8].12.1.2 Zusatzweiterbildung	51
B-[8].12.2 Pflegepersonal	51
B-[8].12.3 Spezielles therapeutisches Personal	52
B-[9] Klinik für Innere Medizin IV / Lungen- und Bronchialheilkunde, Allergologie, Intensiv- und Beatmungsmedizin	53

B-[9].1 Name der Organisationseinheit / Fachabteilung	53
B-[9].1.1 Fachabteilungsschlüssel	53
B-[9].2 Versorgungsschwerpunkte der Organisationseinheit / Fachabteilung	53
B-[9].3 Medizinisch-pflegerische Leistungsangebote der Organisationseinheit / Fachabteilung	53
B-[9].4 Nicht-medizinische Serviceangebote der Organisationseinheit / Fachabteilung	53
B-[9].5 Fallzahlen der Organisationseinheit / Fachabteilung	54
B-[9].6 Hauptdiagnosen nach ICD	54
B-[9].6.1 ICD, 3stellig	54
B-[9].6.2 Kompetenzdiagnosen	54
B-[9].7 Prozeduren nach OPS	54
B-[9].7.1 OPS, 4stellig	55
B-[9].7.2 Kompetenzprozeduren	55
B-[9].8 Ambulante Behandlungsmöglichkeiten	56
B-[9].9 Ambulante Operationen nach § 115b SGB V	56
B-[9].10 Zulassung zum Durchgangs-Arztverfahren der Berufsgenossenschaft	56
B-[9].11 Apparative Ausstattung	56
B-[9].12 Personelle Ausstattung	56
B-[9].12.1 Ärzte	57
B-[9].12.1.1 Facharztqualifikation	57
B-[9].12.1.2 Zusatzweiterbildung	57
B-[9].12.2 Pflegepersonal	57
B-[9].12.3 Spezielles therapeutisches Personal	57
B-[10] Klinik für Chirurgie	59
B-[10].1 Name der Organisationseinheit / Fachabteilung	59
B-[10].1.1 Fachabteilungsschlüssel	59
B-[10].2 Versorgungsschwerpunkte der Organisationseinheit / Fachabteilung	59
B-[10].3 Medizinisch-pflegerische Leistungsangebote der Organisationseinheit / Fachabteilung ...	60
B-[10].4 Nicht-medizinische Serviceangebote der Organisationseinheit / Fachabteilung	61
B-[10].5 Fallzahlen der Organisationseinheit / Fachabteilung	61
B-[10].6 Hauptdiagnosen nach ICD	61
B-[10].6.1 ICD, 3stellig	61
B-[10].6.2 Kompetenzdiagnosen	61
B-[10].7 Prozeduren nach OPS	62
B-[10].7.1 OPS, 4stellig	62
B-[10].7.2 Kompetenzprozeduren	62
B-[10].8 Ambulante Behandlungsmöglichkeiten	63
B-[10].9 Ambulante Operationen nach § 115b SGB V	63
B-[10].9.1 Ambulante Operationen nach § 115b SGB V	63
B-[10].10 Zulassung zum Durchgangs-Arztverfahren der Berufsgenossenschaft	64
B-[10].11 Apparative Ausstattung	64
B-[10].12 Personelle Ausstattung	64
B-[10].12.1 Ärzte	64
B-[10].12.1.1 Facharztqualifikation	64
B-[10].12.1.2 Zusatzweiterbildung	65
B-[10].12.2 Pflegepersonal	65
B-[10].12.3 Spezielles therapeutisches Personal	65
B-[11] Klinik für Unfall- und Gelenkchirurgie	66
B-[11].1 Name der Organisationseinheit / Fachabteilung	66
B-[11].1.1 Fachabteilungsschlüssel	66
B-[11].2 Versorgungsschwerpunkte der Organisationseinheit / Fachabteilung	66
B-[11].3 Medizinisch-pflegerische Leistungsangebote der Organisationseinheit / Fachabteilung ...	66
B-[11].4 Nicht-medizinische Serviceangebote der Organisationseinheit / Fachabteilung	67

B-[11].5 Fallzahlen der Organisationseinheit / Fachabteilung	67
B-[11].6 Hauptdiagnosen nach ICD	67
B-[11].6.1 ICD, 3stellig	67
B-[11].6.2 Kompetenzdiagnosen	67
B-[11].7 Prozeduren nach OPS	67
B-[11].7.1 OPS, 4stellig	67
B-[11].7.2 Kompetenzprozeduren	68
B-[11].8 Ambulante Behandlungsmöglichkeiten	68
B-[11].9 Ambulante Operationen nach § 115b SGB V	68
B-[11].10 Zulassung zum Durchgangs-Arztverfahren der Berufsgenossenschaft	68
B-[11].11 Apparative Ausstattung	68
B-[11].12 Personelle Ausstattung	69
B-[11].12.1 Ärzte	69
B-[11].12.1.1 Facharztqualifikation	69
B-[11].12.2 Pflegepersonal	69
B-[11].12.3 Spezielles therapeutisches Personal	70
B-[12] Klinik für Neurochirurgie	71
B-[12].1 Name der Organisationseinheit / Fachabteilung	71
B-[12].1.1 Fachabteilungsschlüssel	71
B-[12].2 Versorgungsschwerpunkte der Organisationseinheit / Fachabteilung	71
B-[12].3 Medizinisch-pflegerische Leistungsangebote der Organisationseinheit / Fachabteilung ...	72
B-[12].4 Nicht-medizinische Serviceangebote der Organisationseinheit / Fachabteilung	72
B-[12].5 Fallzahlen der Organisationseinheit / Fachabteilung	72
B-[12].6 Hauptdiagnosen nach ICD	72
B-[12].6.1 ICD, 3stellig	72
B-[12].6.2 Kompetenzdiagnosen	73
B-[12].7 Prozeduren nach OPS	73
B-[12].7.1 OPS, 4stellig	73
B-[12].7.2 Kompetenzprozeduren	74
B-[12].8 Ambulante Behandlungsmöglichkeiten	74
B-[12].9 Ambulante Operationen nach § 115b SGB V	74
B-[12].10 Zulassung zum Durchgangs-Arztverfahren der Berufsgenossenschaft	74
B-[12].11 Apparative Ausstattung	74
B-[12].12 Personelle Ausstattung	74
B-[12].12.1 Ärzte	75
B-[12].12.1.1 Facharztqualifikation	75
B-[12].12.1.2 Zusatzweiterbildung	75
B-[12].12.2 Pflegepersonal	75
B-[12].12.3 Spezielles therapeutisches Personal	75
B-[13] Klinik für Gefäßchirurgie	76
B-[13].1 Name der Organisationseinheit / Fachabteilung	76
B-[13].1.1 Fachabteilungsschlüssel	76
B-[13].2 Versorgungsschwerpunkte der Organisationseinheit / Fachabteilung	76
B-[13].3 Medizinisch-pflegerische Leistungsangebote der Organisationseinheit / Fachabteilung ...	76
B-[13].4 Nicht-medizinische Serviceangebote der Organisationseinheit / Fachabteilung	76
B-[13].5 Fallzahlen der Organisationseinheit / Fachabteilung	76
B-[13].6 Hauptdiagnosen nach ICD	76
B-[13].6.1 ICD, 3stellig	77
B-[13].6.2 Kompetenzdiagnosen	77
B-[13].7 Prozeduren nach OPS	77
B-[13].7.1 OPS, 4stellig	77
B-[13].7.2 Kompetenzprozeduren	77

B-[13].8	Ambulante Behandlungsmöglichkeiten	78
B-[13].9	Ambulante Operationen nach § 115b SGB V	78
B-[13].10	Zulassung zum Durchgangs-Arztverfahren der Berufsgenossenschaft	78
B-[13].11	Apparative Ausstattung	78
B-[13].12	Personelle Ausstattung	78
B-[13].12.1	Ärzte	78
B-[13].12.1.1	Facharztqualifikation	78
B-[13].12.2	Pflegepersonal	78
B-[13].12.3	Spezielles therapeutisches Personal	79
B-[14]	Klinik für Thoraxchirurgie	80
B-[14].1	Name der Organisationseinheit / Fachabteilung	80
B-[14].1.1	Fachabteilungsschlüssel	80
B-[14].2	Versorgungsschwerpunkte der Organisationseinheit / Fachabteilung	80
B-[14].3	Medizinisch-pflegerische Leistungsangebote der Organisationseinheit / Fachabteilung ...	80
B-[14].4	Nicht-medizinische Serviceangebote der Organisationseinheit / Fachabteilung	80
B-[14].5	Fallzahlen der Organisationseinheit / Fachabteilung	80
B-[14].6	Hauptdiagnosen nach ICD	81
B-[14].6.1	ICD, 3stellig	81
B-[14].6.2	Kompetenzdiagnosen	81
B-[14].7	Prozeduren nach OPS	81
B-[14].7.1	OPS, 4stellig	81
B-[14].7.2	Kompetenzprozeduren	82
B-[14].8	Ambulante Behandlungsmöglichkeiten	82
B-[14].9	Ambulante Operationen nach § 115b SGB V	82
B-[14].10	Zulassung zum Durchgangs-Arztverfahren der Berufsgenossenschaft	82
B-[14].11	Apparative Ausstattung	82
B-[14].12	Personelle Ausstattung	83
B-[14].12.1	Ärzte	83
B-[14].12.1.1	Facharztqualifikation	83
B-[14].12.1.2	Zusatzweiterbildung	83
B-[14].12.2	Pflegepersonal	83
B-[14].12.3	Spezielles therapeutisches Personal	83
B-[15]	Frauenklinik	84
B-[15].1	Name der Organisationseinheit / Fachabteilung	84
B-[15].1.1	Fachabteilungsschlüssel	84
B-[15].2	Versorgungsschwerpunkte der Organisationseinheit / Fachabteilung	84
B-[15].3	Medizinisch-pflegerische Leistungsangebote der Organisationseinheit / Fachabteilung ...	84
B-[15].4	Nicht-medizinische Serviceangebote der Organisationseinheit / Fachabteilung	85
B-[15].5	Fallzahlen der Organisationseinheit / Fachabteilung	85
B-[15].6	Hauptdiagnosen nach ICD	85
B-[15].6.1	ICD, 3stellig	86
B-[15].6.2	Kompetenzdiagnosen	86
B-[15].7	Prozeduren nach OPS	86
B-[15].7.1	OPS, 4stellig	86
B-[15].7.2	Kompetenzprozeduren	87
B-[15].8	Ambulante Behandlungsmöglichkeiten	87
B-[15].9	Ambulante Operationen nach § 115b SGB V	87
B-[15].9.1	Ambulante Operationen nach § 115b SGB V	88
B-[15].10	Zulassung zum Durchgangs-Arztverfahren der Berufsgenossenschaft	88
B-[15].11	Apparative Ausstattung	88
B-[15].12	Personelle Ausstattung	88
B-[15].12.1	Ärzte	88

B-[15].12.1.1 Facharztqualifikation	88
B-[15].12.1.2 Zusatzweiterbildung	89
B-[15].12.2 Pflegepersonal	89
B-[15].12.3 Spezielles therapeutisches Personal	89
B-[16] Klinik für HNO-Heilkunde, Kopf- und Halschirurgie	90
B-[16].1 Name der Organisationseinheit / Fachabteilung	90
B-[16].1.1 Fachabteilungsschlüssel	90
B-[16].2 Versorgungsschwerpunkte der Organisationseinheit / Fachabteilung	90
B-[16].3 Medizinisch-pflegerische Leistungsangebote der Organisationseinheit / Fachabteilung ...	91
B-[16].4 Nicht-medizinische Serviceangebote der Organisationseinheit / Fachabteilung	91
B-[16].5 Fallzahlen der Organisationseinheit / Fachabteilung	91
B-[16].6 Hauptdiagnosen nach ICD	91
B-[16].6.1 ICD, 3stellig	91
B-[16].6.2 Kompetenzdiagnosen	92
B-[16].7 Prozeduren nach OPS	92
B-[16].7.1 OPS, 4stellig	92
B-[16].7.2 Kompetenzprozeduren	93
B-[16].8 Ambulante Behandlungsmöglichkeiten	93
B-[16].9 Ambulante Operationen nach § 115b SGB V	93
B-[16].9.1 Ambulante Operationen nach § 115b SGB V	93
B-[16].10 Zulassung zum Durchgangs-Arztverfahren der Berufsgenossenschaft	93
B-[16].11 Apparative Ausstattung	93
B-[16].12 Personelle Ausstattung	94
B-[16].12.1 Ärzte	94
B-[16].12.1.1 Facharztqualifikation	94
B-[16].12.1.2 Zusatzweiterbildung	94
B-[16].12.2 Pflegepersonal	94
B-[16].12.3 Spezielles therapeutisches Personal	95
B-[17] Augenklinik	96
B-[17].1 Name der Organisationseinheit / Fachabteilung	96
B-[17].1.1 Fachabteilungsschlüssel	96
B-[17].2 Versorgungsschwerpunkte der Organisationseinheit / Fachabteilung	96
B-[17].3 Medizinisch-pflegerische Leistungsangebote der Organisationseinheit / Fachabteilung ...	96
B-[17].4 Nicht-medizinische Serviceangebote der Organisationseinheit / Fachabteilung	97
B-[17].5 Fallzahlen der Organisationseinheit / Fachabteilung	97
B-[17].6 Hauptdiagnosen nach ICD	97
B-[17].6.1 ICD, 3stellig	97
B-[17].6.2 Kompetenzdiagnosen	98
B-[17].7 Prozeduren nach OPS	98
B-[17].7.1 OPS, 4stellig	98
B-[17].7.2 Kompetenzprozeduren	98
B-[17].8 Ambulante Behandlungsmöglichkeiten	99
B-[17].9 Ambulante Operationen nach § 115b SGB V	99
B-[17].9.1 Ambulante Operationen nach § 115b SGB V	99
B-[17].10 Zulassung zum Durchgangs-Arztverfahren der Berufsgenossenschaft	99
B-[17].11 Apparative Ausstattung	99
B-[17].12 Personelle Ausstattung	100
B-[17].12.1 Ärzte	100
B-[17].12.1.1 Facharztqualifikation	100
B-[17].12.2 Pflegepersonal	100
B-[17].12.3 Spezielles therapeutisches Personal	100
B-[18] Klinik für Neurologie	101

B-[18].1 Name der Organisationseinheit / Fachabteilung	101
B-[18].1.1 Fachabteilungsschlüssel	101
B-[18].2 Versorgungsschwerpunkte der Organisationseinheit / Fachabteilung	101
B-[18].3 Medizinisch-pflegerische Leistungsangebote der Organisationseinheit / Fachabteilung ...	102
B-[18].4 Nicht-medizinische Serviceangebote der Organisationseinheit / Fachabteilung	102
B-[18].5 Fallzahlen der Organisationseinheit / Fachabteilung	103
B-[18].6 Hauptdiagnosen nach ICD	103
B-[18].6.1 ICD, 3stellig	103
B-[18].6.2 Kompetenzdiagnosen	103
B-[18].7 Prozeduren nach OPS	104
B-[18].7.1 OPS, 4stellig	104
B-[18].7.2 Kompetenzprozeduren	105
B-[18].8 Ambulante Behandlungsmöglichkeiten	105
B-[18].9 Ambulante Operationen nach § 115b SGB V	106
B-[18].10 Zulassung zum Durchgangs-Arztverfahren der Berufsgenossenschaft	106
B-[18].11 Apparative Ausstattung	106
B-[18].12 Personelle Ausstattung	106
B-[18].12.1 Ärzte	106
B-[18].12.1.1 Facharztqualifikation	106
B-[18].12.1.2 Zusatzweiterbildung	106
B-[18].12.2 Pflegepersonal	107
B-[18].12.3 Spezielles therapeutisches Personal	107
B-[19] Klinik für Psychiatrie, Verhaltenstherapie und Psychosomatik	108
B-[19].1 Name der Organisationseinheit / Fachabteilung	108
B-[19].1.1 Fachabteilungsschlüssel	108
B-[19].2 Versorgungsschwerpunkte der Organisationseinheit / Fachabteilung	108
B-[19].3 Medizinisch-pflegerische Leistungsangebote der Organisationseinheit / Fachabteilung ...	108
B-[19].4 Nicht-medizinische Serviceangebote der Organisationseinheit / Fachabteilung	109
B-[19].5 Fallzahlen der Organisationseinheit / Fachabteilung	109
B-[19].6 Hauptdiagnosen nach ICD	109
B-[19].6.1 ICD, 3stellig	109
B-[19].6.2 Kompetenzdiagnosen	110
B-[19].7 Prozeduren nach OPS	110
B-[19].7.1 OPS, 4stellig	110
B-[19].7.2 Kompetenzprozeduren	110
B-[19].8 Ambulante Behandlungsmöglichkeiten	111
B-[19].9 Ambulante Operationen nach § 115b SGB V	111
B-[19].10 Zulassung zum Durchgangs-Arztverfahren der Berufsgenossenschaft	111
B-[19].11 Apparative Ausstattung	111
B-[19].12 Personelle Ausstattung	111
B-[19].12.1 Ärzte	111
B-[19].12.1.1 Facharztqualifikation	111
B-[19].12.1.2 Zusatzweiterbildung	111
B-[19].12.2 Pflegepersonal	111
B-[19].12.3 Spezielles therapeutisches Personal	112
B-[20] Klinik für Nuklearmedizin	113
B-[20].1 Name der Organisationseinheit / Fachabteilung	113
B-[20].1.1 Fachabteilungsschlüssel	113
B-[20].2 Versorgungsschwerpunkte der Organisationseinheit / Fachabteilung	113
B-[20].3 Medizinisch-pflegerische Leistungsangebote der Organisationseinheit / Fachabteilung ...	113
B-[20].4 Nicht-medizinische Serviceangebote der Organisationseinheit / Fachabteilung	113
B-[20].5 Fallzahlen der Organisationseinheit / Fachabteilung	113

B-[20].6 Hauptdiagnosen nach ICD	113
B-[20].6.1 ICD, 3stellig	113
B-[20].6.2 Kompetenzdiagnosen	114
B-[20].7 Prozeduren nach OPS	114
B-[20].7.1 OPS, 4stellig	114
B-[20].7.2 Kompetenzprozeduren	114
B-[20].8 Ambulante Behandlungsmöglichkeiten	114
B-[20].9 Ambulante Operationen nach § 115b SGB V	114
B-[20].10 Zulassung zum Durchgangs-Arztverfahren der Berufsgenossenschaft	114
B-[20].11 Apparative Ausstattung	114
B-[20].12 Personelle Ausstattung	115
B-[20].12.1 Ärzte	115
B-[20].12.1.1 Facharztqualifikation	115
B-[20].12.1.2 Zusatzweiterbildung	115
B-[20].12.2 Pflegepersonal	115
B-[20].12.3 Spezielles therapeutisches Personal	115
B-[21] Klinik für Radioonkologie	116
B-[21].1 Name der Organisationseinheit / Fachabteilung	116
B-[21].1.1 Fachabteilungsschlüssel	116
B-[21].2 Versorgungsschwerpunkte der Organisationseinheit / Fachabteilung	116
B-[21].3 Medizinisch-pflegerische Leistungsangebote der Organisationseinheit / Fachabteilung ...	116
B-[21].4 Nicht-medizinische Serviceangebote der Organisationseinheit / Fachabteilung	117
B-[21].5 Fallzahlen der Organisationseinheit / Fachabteilung	117
B-[21].6 Hauptdiagnosen nach ICD	117
B-[21].6.1 ICD, 3stellig	117
B-[21].6.2 Kompetenzdiagnosen	117
B-[21].7 Prozeduren nach OPS	118
B-[21].7.1 OPS, 4stellig	118
B-[21].7.2 Kompetenzprozeduren	119
B-[21].8 Ambulante Behandlungsmöglichkeiten	119
B-[21].9 Ambulante Operationen nach § 115b SGB V	119
B-[21].10 Zulassung zum Durchgangs-Arztverfahren der Berufsgenossenschaft	119
B-[21].11 Apparative Ausstattung	120
B-[21].12 Personelle Ausstattung	120
B-[21].12.1 Ärzte	120
B-[21].12.1.1 Facharztqualifikation	120
B-[21].12.1.2 Zusatzweiterbildung	120
B-[21].12.2 Pflegepersonal	120
B-[21].12.3 Spezielles therapeutisches Personal	121
B-[22] Klinik für Mund-Kiefer-Gesichtschirurgie / Ästhetische und wiederherstellende Chirurgie	122
B-[22].1 Name der Organisationseinheit / Fachabteilung	122
B-[22].1.1 Fachabteilungsschlüssel	122
B-[22].2 Versorgungsschwerpunkte der Organisationseinheit / Fachabteilung	122
B-[22].3 Medizinisch-pflegerische Leistungsangebote der Organisationseinheit / Fachabteilung ...	123
B-[22].4 Nicht-medizinische Serviceangebote der Organisationseinheit / Fachabteilung	123
B-[22].5 Fallzahlen der Organisationseinheit / Fachabteilung	123
B-[22].6 Hauptdiagnosen nach ICD	123
B-[22].6.1 ICD, 3stellig	123
B-[22].6.2 Kompetenzdiagnosen	124
B-[22].7 Prozeduren nach OPS	124
B-[22].7.1 OPS, 4stellig	124
B-[22].7.2 Kompetenzprozeduren	125

B-[22].8	Ambulante Behandlungsmöglichkeiten	125
B-[22].9	Ambulante Operationen nach § 115b SGB V	125
B-[22].9.1	Ambulante Operationen nach § 115b SGB V	126
B-[22].10	Zulassung zum Durchgangs-Arztverfahren der Berufsgenossenschaft	126
B-[22].11	Apparative Ausstattung	126
B-[22].12	Personelle Ausstattung	126
B-[22].12.1	Ärzte	126
B-[22].12.1.1	Facharztqualifikation	126
B-[22].12.1.2	Zusatzweiterbildung	126
B-[22].12.2	Pflegepersonal	126
B-[22].12.3	Spezielles therapeutisches Personal	127
B-[23]	Klinik für Anästhesiologie und Intensivmedizin	128
B-[23].1	Name der Organisationseinheit / Fachabteilung	128
B-[23].1.1	Fachabteilungsschlüssel	128
B-[23].2	Versorgungsschwerpunkte der Organisationseinheit / Fachabteilung	128
B-[23].3	Medizinisch-pflegerische Leistungsangebote der Organisationseinheit / Fachabteilung ...	128
B-[23].4	Nicht-medizinische Serviceangebote der Organisationseinheit / Fachabteilung	128
B-[23].5	Fallzahlen der Organisationseinheit / Fachabteilung	129
B-[23].6	Hauptdiagnosen nach ICD	129
B-[23].6.1	ICD, 3stellig	129
B-[23].7	Prozeduren nach OPS	129
B-[23].7.1	OPS, 4stellig	129
B-[23].8	Ambulante Behandlungsmöglichkeiten	130
B-[23].9	Ambulante Operationen nach § 115b SGB V	130
B-[23].9.1	Ambulante Operationen nach § 115b SGB V	131
B-[23].10	Zulassung zum Durchgangs-Arztverfahren der Berufsgenossenschaft	131
B-[23].11	Apparative Ausstattung	131
B-[23].12	Personelle Ausstattung	131
B-[23].12.1	Ärzte	131
B-[23].12.1.1	Facharztqualifikation	131
B-[23].12.1.2	Zusatzweiterbildung	132
B-[23].12.2	Pflegepersonal	132
B-[23].12.3	Spezielles therapeutisches Personal	132
C	Qualitätssicherung	134
C-1	Teilnahme an der externen vergleichenden Qualitätssicherung nach § 137 Abs. 1 Satz 3 Nr. 1 SGB V (BQS-Verfahren)	134
C-1.1	Im Krankenhaus erbrachte Leistungsbereiche / Dokumentationsrate	134
C-1.2	Ergebnisse für ausgewählte Qualitätsindikatoren aus dem BQS-Verfahren	134
C-1.2.A	Vom Gemeinsamen Bundesausschuss als uneingeschränkt zur Veröffentlichung geeignet bewertete Qualitätsindikatoren	134
C-2	Externe Qualitätssicherung nach Landesrecht gemäß § 112 SGB V	136
C-3	Qualitätssicherung bei Teilnahme an Disease-Management-Programmen (DMP) nach § 137f SGB V	136
C-4	Teilnahme an sonstigen Verfahren der externen vergleichenden Qualitätssicherung	136
C-5	Umsetzung der Mindestmengenvereinbarung nach § 137 Abs. 1 S. 3 Nr. 3 SGB V	137
C-6	Ergänzende Angaben bei Nicht-Umsetzung der Mindestmengenvereinbarung nach § 137 Abs. 1 S. 3 Nr. 3 SGB V (Ausnahmeregelung)	137
D	Qualitätsmanagement	139
D-1	Qualitätspolitik	139
D-1.1	Leitbild (Leitmotto) des Krankenhauses, Vision, Mission	140
D-1.2	Qualitätsmanagementansatz / -grundsätze des Krankenhauses	140
D-1.3	Umsetzung / Kommunikation der Qualitätspolitik im Krankenhaus (z.B. Information an Patienten, Mitarbeiter, niedergelassene Ärzte und die interessierte Fachöffentlichkeit).	140

D-2 Qualitätsziele	141
D-2.1 strategische/ operative Ziele	141
D-2.2 Messung und Evaluation der Zielerreichung	142
D-2.3 Kommunikation der Ziele und der Zielerreichung	142
D-3 Aufbau des einrichtungsinternen Qualitätsmanagements	142
D-4 Instrumente des Qualitätsmanagements	144
D-5 Qualitätsmanagement-Projekte	144
D-6 Bewertung des Qualitätsmanagements	144

Vorwort

Je höher die Qualität, umso weiter ist man den Entwicklungen voraus.
Adam Smith

Qualität hat sich in der jüngeren Vergangenheit zu einer der wichtigsten Aufgabenstellungen im modernen Krankenhaus gewandelt. Was für den Patienten mit gutem Recht eine Selbstverständlichkeit darstellt, bedeutet für unsere Mitarbeiterinnen und Mitarbeiter eine tägliche Herausforderung, der sie sich engagiert stellen.

Investitionen in Qualität sind zunächst beträchtlich und aufwändig. Sie erfordern für eine erfolgreiche Umsetzung Beharrlichkeit, Nachdruck und Souveränität. Wir haben uns entschieden, diesen Weg konsequent zu gehen.

Um unseren Anspruch auch vor Ihnen, sehr geehrte Patientinnen und Patienten, zu dokumentieren, haben wir uns Anfang 2007 als erstes Krankenhaus in Deutschland einer zweiten Re-Zertifizierung durch Joint Commission International gestellt. Dieses Jahr legten die Auditoren ein besonderes Augenmerk auf die Patientensicherheit, wobei die Prüfer unser System und unsere internen Ansprüche bestätigten.

Qualitäten wandeln sich, wie schon Epikur wusste, aber wir wollen diese zu Ihrer Sicherheit permanent auf ein höheres Niveau heben. Im Qualitätsbericht der Klinikum Chemnitz gGmbH wollen wir diesen Anspruch für Sie offen, nachvollziehbar und transparent veranschaulichen.

Dietmar Nichterlein
Kaufm. Geschäftsführer

Prof. Dr. med. Jürgen Klingelhöfer
Mediz. Geschäftsführer

Einleitung

Die Geschichte des Klinikums beginnt im Mittelalter. 1350 wurde erstmals das Hospital St. Georg urkundlich erwähnt, das dann durch wechselnde Krankenhausbauten an unterschiedlichen Stellen ersetzt wurde. Die erfolgreiche wirtschaftliche Entwicklung der Stadt, insbesondere zu Beginn des 20. Jahrhunderts, erlaubte eine besonders intensive Bautätigkeit.

So wurde am 11. April 1905 das heutige Krankenhaus Dresdner Straße als "Nerven- und Siechenheilanstalt Chemnitz" in Betrieb genommen. 1915 wurden das Krankenhaus im KÜchwald und 1918 die Frauen- und Säuglingsklinik errichtet. Das 1911 am Stadtrand errichtete Krankenhaus Borna, ebenso wie das 1946 eingeweihte Krankenhaus Scheffelstraße, wurden in den 90er Jahren des 20. Jahrhunderts in den Hauptstandorten Flemmingstraße und KÜchwald integriert.

Das historisch jüngste Gebäude an der Flemmingstraße 2 wurde 1982 übergeben und beherbergt heute schwerpunktmäßig die operativen Disziplinen.

Mit dem Neubau einer Klinik für Thoraxchirurgie, einem Nephrologischem Zentrum, Radionuklidtherapie und einer Geriatrischen Fachklinik wurde das Leistungsspektrum noch erweitert.

Dringend notwendige Sanierungs- und Modernisierungsmaßnahmen sowie Teilneubauten, die nach der Wende finanzier- und umsetzbar wurden, konnten bereits abgeschlossen werden. Hauptbauprojekte sind gegenwärtig der hochmoderne Anbau an der Flemmingstraße und das Parkhaus an der Bürgerstraße/KÜchwald.



Verantwortlich für den Qualitätsbericht

Kaufmännische Geschäftsführer
Herr Dipl. Ing. Dietmar Nichterlein

Medizinische Geschäftsführer
Herr Prof. Dr. med. Jürgen Klingelhöfer

Pflegedirektor
Herr Dipl.- Krankenpfleger Konrad Schumann

Ansprechpartner

Qualitätsmanagementbeauftragte
Frau Kerstin Sommer MBA

Patientenfürsprecher
Frau Johanna Seypt - für den Standort Flemmingstraße 2

Frau Christine Reichmacher - für den Standort Flemmingstraße 4
Frau Marina Walter / Herr Peter Scheffler - für den Standort Küchwald
Herr Henri Strobel / Herr Josef Przedak - für den Standort Dresdner Straße

Pressestelle
Herr Uwe Kreißig

Links/ Verweise
www.klinikumchemnitz.de

A Struktur- und Leistungsdaten des Krankenhauses

A-1 Allgemeine Kontaktdaten des Krankenhauses

PLZ:	09116
Ort:	Chemnitz
Straße:	Flemmingstraße
Hausnummer:	2
Krankenhaus-URL:	http://www.klinikumchemnitz.de
Email:	direktion@skc.de
Telefon-Vorwahl:	0371
Telefon:	33332470
Fax-Vorwahl:	0371
Fax:	33333326

A-2 Institutionskennzeichen des Krankenhauses

#	IK-Nummer
1	261401416

A-4 Name und Art des Krankenhausträgers

Name des Trägers:	Stadt Chemnitz
Träger-Art:	öffentlich

A-5 Akademisches Lehrkrankenhaus

Lehrkrankenhaus:	Ja
Name der Universität:	Universität Dresden Universität Leipzig

A-6 Organisationsstruktur des Krankenhauses

A-6.1 Fachabteilungen

#	Abteilungsart	Schlüssel	Fachabteilung
1	HA	0100	Klinik für Innere Medizin II
2	HA	0103	Klinik für Innere Medizin I / Kardiologie
3	HA	0200	Geriatrizentrum (Akutgeriatrie)
4	BA	0300	Kardiologische Belegabteilung K330
5	HA	0400	Klinik für Innere Medizin V / Nephrologie
6	HA	0500	Klinik für Innere Medizin III / Hämatologie und internistische Onkologie
7	HA	1000	Klinik für Kinder- und Jugendmedizin
8	HA	1300	Klinik für Kinderchirurgie
9	HA	1400	Klinik für Innere Medizin IV / Lungen- und Bronchialheilkunde, Allergologie, Intensiv- und Beatmungsmedizin
10	HA	1500	Klinik für Chirurgie
11	HA	1600	Klinik für Unfall- und Gelenkchirurgie
12	HA	1700	Klinik für Neurochirurgie
13	HA	1800	Klinik für Gefäßchirurgie
14	HA	2000	Klinik für Thoraxchirurgie
15	HA	2400	Frauenklinik
16	HA	2600	Klinik für HNO-Heilkunde, Kopf- und Halschirurgie
17	HA	2700	Augenklinik
18	HA	2800	Klinik für Neurologie
19	HA	2900	Klinik für Psychiatrie, Verhaltenstherapie und Psychosomatik
20	HA	3200	Klinik für Nuklearmedizin
21	HA	3300	Klinik für Radioonkologie
22	HA	3500	Klinik für Mund-Kiefer-Gesichtschirurgie / Ästhetische und wiederherstellende Chirurgie
23	HA	3600	Klinik für Anästhesiologie und Intensivmedizin

A-7 Regionale Versorgungsverpflichtung für die Psychiatrie

Besteht regionale
Versorgungsverpflichtung für die
Psychiatrie?:

Ja

Psychiatrisches Krankenhaus:

Ja

A-8 Fachabteilungsübergreifende Versorgungsschwerpunkte des Krankenhauses

#	Versorgungsschwerpunkt	Teilnehmende Fachabteilungen	Erläuterungen
1	Behandlungszentrum DDG für Kinder und Jugendliche mit Diabetes mellitus	<ul style="list-style-type: none"> 0100 - Klinik für Innere Medizin II 1000 - Klinik für Kinder- und Jugendmedizin 	zertifiziert seit 2003 durch die Deutsche Diabetes Gesellschaft
2	Behandlungszentrum DDG für Typ 1 und Typ 2 Diabetiker (Stufe 1)	<ul style="list-style-type: none"> 0100 - Klinik für Innere Medizin II 1000 - Klinik für Kinder- und Jugendmedizin 	zertifiziert seit 2003 durch die Deutsche Diabetes Gesellschaft

#	Versorgungsschwerpunkt	Teilnehmende Fachabteilungen	Erläuterungen
3	Brustzentrum	<ul style="list-style-type: none"> ● 0100 - Klinik für Innere Medizin II ● 2400 - Frauenklinik ● 3200 - Klinik für Nuklearmedizin ● 3300 - Klinik für Radioonkologie 	in Kooperation mit dem Krankenhaus Mittweida zertifiziert seit 2004 durch OnkoZert
4	Perinatalzentrum	<ul style="list-style-type: none"> ● 1000 - Klinik für Kinder- und Jugendmedizin 	Versorgungsstufe I
5	Schlaganfallzentrum	<ul style="list-style-type: none"> ● 0100 - Klinik für Innere Medizin II ● 1700 - Klinik für Neurochirurgie ● 2800 - Klinik für Neurologie ● 3300 - Klinik für Radioonkologie 	zertifiziert seit 2003 durch die Stiftung Deutsche Schlaganfall-Hilfe
6	Tumorzentrum	<ul style="list-style-type: none"> ● 0100 - Klinik für Innere Medizin II ● 1400 - Klinik für Innere Medizin IV / Lungen- und Bronchialheilkunde, Allergologie, Intensiv- und Beatmungsmedizin ● 1500 - Klinik für Chirurgie ● 1700 - Klinik für Neurochirurgie ● 2400 - Frauenklinik ● 2600 - Klinik für HNO-Heilkunde, Kopf- und Halschirurgie ● 2700 - Augenklinik ● 3200 - Klinik für Nuklearmedizin ● 3300 - Klinik für Radioonkologie 	
7	Zentrum für Gefäßmedizin	<ul style="list-style-type: none"> ● 0103 - Klinik für Innere Medizin I / Kardiologie ● 1800 - Klinik für Gefäßchirurgie 	zertifiziert seit 2004 durch die Deutsche Gesellschaft für Gefäßchirurgie

Tumorzentrum

Aufgabenschwerpunkte:

- 1.) Organisation, Durchführung und technische Realisierung von interdisziplinären Tumorkonsilen für alle Fachbereiche, welche onkologische Patienten betreuen:
 - Mammazentrum
 - Klinik für Innere Medizin II, Klinik III / Hämatologie, Klinik IV / Pulmologie
 - Frauenklinik, HNO, MKG-Chirurgie, Neurochirurgie, Chirurgie, Augenklinik, Thoraxchirurgie, Nuklearmedizin, Strahlentherapie, Diagnostische Radiologie
2. Patientenberatung bei onkologischen Fragestellungen
3. Organisation und Durchführung von Weiterbildungsveranstaltungen für Ärzte und mittleres medizinisches Personal zu onkologischen Themen
4. Führung des Klinischen Krebsregisters

A-9 Fachabteilungsübergreifende medizinisch-pflegerische Leistungsangebote des Krankenhauses

#	Medizinisch-pflegerisches Leistungsangebot	Erläuterungen
1	Atemgymnastik	
2	Basale Stimulation	
3	Beratung/ Betreuung durch Sozialarbeiter	siehe extra Erläuterung der Abteilung
4	Physikalische Therapie	
5	Physiotherapie/ Krankengymnastik	
6	Schmerztherapie/ -management	
7	Wärme- u. Kälteanwendungen	

**Cc Klinik Verwaktungsgesellschaft
Zentraler Sozialdienst**

Abteilungsleiterin

Karin Schumann / Dipl. Sozialarbeiterin (FH)

PF 948, 09009 Chemnitz

Tel.: 0371/ 333 33890

Fax: 0371/ 333 33104

Email: karin.schumann@skc.de

Versorgungsschwerpunkte

Nr.	Versorgungsschwerpunkte	Kommentare/ Erläuterungen
1.	Psychosoziale Intervention	Hilfen bei der Krankheitsbewältigung
		Hilfen in sozialen Umfeld
		Hilfen bei Problemen in Familie/ Beziehung
		Hilfen bei existentiellen Krisen
		Suchtberatung
2.	Soziale Intervention	Gesetzliche Betreuung / Vorsorgevollmacht
		Wohnungsangelegenheiten
		Versorgung betreuungsbedürftiger Angehöriger
		Praktische Hilfen (Kleiderkammer, Tierschutzverein, krankenhaushilfsdienst)
3.	Wirtschaftliche Intervention	Entgeltfortzahlung/ Lohnersatzleistungen
		Leistungen nach SGB XII / GsiG
		Rentenleistungen
		Leistungen nach dem SGB IX - Teil 2
		Leistungen nach SGB XI
		weitere Leistungen (Härfond, Fahrtkosten, Unterhaltsleistungen, Schuldnerberatung)
4.	Ambulante Nachsorge	Häusliche Pflege
		Haushaltshilfe/ Familienpflege
		ergänzende Maßnahmen (Hilfsmittel, Hausnotruf, Fahrdienst, Essen auf Rädern)
		Intensivpflege beatmeter Patienten
5.	Stationäre Nachsorge	Kurzzeitpflege/ Verhinderungspflege
		Langzeitpflege
		Hospizpflege
		Teilstationäre Pflege
6.	Medizinische Rehabilitation	Anschlussheilbehandlung/ Anschlussgesundheitsmaßnahme
		Frührehabilitation
		Geriatrische Rehabilitation
		Stationäre Weiterbehandlung (BG, Psychosomatische Rehabilitation, Nachsorgerehabilitation)
7.	Berufliche Rehabilitation	Leistungen zur Teilhabe (Hilfen zur Erhaltung des Arbeitsplatzes, berufliche Anpassung)
		stufenweise Wiedereingliederung

Fallzahl	Leistungszahl
11.212	16.724

Nr.	Leistungsschwerpunkte 2006	Leistungs- zahlen
1.	Psychosoziale Intervention	5087
2.	Medizinische Rehabilitation	4262
3.	Ambulante Nachsorge	3130
4.	Wirtschaftliche Intervention	2368
5.	stationäre Nachsorge	973
6.	soziale Intervention	864
7.	Berufliche Intervention	40

Personelle Ausstattung

Zentraler Sozialdienst Cc Verwaltung mit 10,5 VK

8,75VK Diplom Sozialarbeiter/ Sozialpädagoge
0,75VK staatl. anerkannte Sozialarbeiterin
1,00VK Krankenschwester

Pflegeüberleitung HeimGmbH mit 1,5VK

1,50VK Krankenschwester

A-10 Allgemeine nicht-medizinische Serviceangebote des Krankenhauses

#	Serviceangebot	Erläuterungen
1	Servicekräfte	
2	kostenlose Tageszeitung für Privatpatienten	
3	Aufenthaltsräume	
4	Ein-Bett-Zimmer	
5	Ein-Bett-Zimmer mit eigener Nasszelle	
6	Fernsehraum	
7	Mutter-Kind-Zimmer	
8	Rollstuhlgerechte Nasszellen	
9	Rooming-In	Kinderklinik, Kinderchirurgie, Frauenklinik, Klinik für Radioonkologie
10	Teeküche für Patienten	Kaffee-, Tee- und Wasserautomaten auf jeder Station
11	Unterbringung Begleitperson	entweder auf der Station je nach Möglichkeit der Klinik oder im Wohnheim
12	Zwei-Bett-Zimmer	
13	Zwei-Bett-Zimmer mit eigener Nasszelle	
14	Balkon/ Terrasse	
15	Elektrisch verstellbare Betten	ca 1/3 sind elektrisch verstellbar, überwiegend auf den ITS-Station, in der Klinik für Neurologie, Frauenklinik und auf vereinzelt Stationen
16	Fernsehgerät am Bett/ im Zimmer	kostenlose Nutzung, Kopfhörer können käuflich erworben werden
17	Rundfunkempfang am Bett	kostenlose Nutzung, Kopfhörer können käuflich erworben werden
18	Telefon	
19	Wertfach/ Tresor am Bett/ im Zimmer	im Kleiderschrank
20	Frei wählbare Essenszusammenstellung (Komponentenwahl)	
21	Kostenlose Getränkebereitstellung (Mineralwasser)	
22	Bibliothek	und fahrbare Bibliothek
23	Cafeteria	
24	Faxempfang für Patienten	in der Verwaltung des jeweiligen Standortes möglich

#	Serviceangebot	Erläuterungen
25	Friseursalon	
26	Internetzugang	Internetcafe in der Frauenklinik
27	Kiosk/ Einkaufsmöglichkeiten	in unmittelbarer Umgebung
28	Kirchlich-religiöse Einrichtungen (Kapelle, Meditationsraum)	Andachtraum, Raum der Stille wöchentlicher Gottesdienst, individueller Besuchsdienst aller Konfessionen möglich
29	Klinikeigene Parkplätze für Besucher und Patienten	
30	Kulturelle Angebote	Vernissagen, Musikalische Vorträge
31	Parkanlage	an zwei Standorten (Küchwald, Dresdner Straße)
32	Rauchfreies Krankenhaus	
33	Schwimmbad	an zwei Standorten (Flemmingstraße, Dresdner Straße)
34	Spielplatz	in der Kinderklinik
35	Besuchsdienst/ "Grüne Damen"	zum Teil auch von FSJlern
36	Dolmetscherdienste	auch Gebärdendolmetscher möglich
37	Seelsorge	Krankenhauseelsorge (2 Pfarrer, 1 Gemeindefereferentin)

Apparative Ausstattung

Hier finden die Geräte Erwähnung, die nicht ausschließlich von einer bestimmten Klinik betrieben werden. Es handelt sich überwiegend um Großgeräte. Alle klinikbetriebenen Geräte sind in der jeweiligen Klinik aufgeführt.

Apparative Ausstattung	24 h Verfügbarkeit
Afterloadinggerät	ja
Beschleunigeranlage	ja
Bestrahlungsplanungsanlage	nein
Computertomographieanlage	ja
digitale Subtraktionsangiografieanlage	ja
digitales Radiographiesystem (Folie)	nein
Kernspintomographieanlage	ja
Mammographiegerät	nein
Röntgenanlage	ja
Röntgentherapieanlage	ja

A-11 Forschung und Lehre des Krankenhauses

Als akademisches Lehrkrankenhaus der **Universitäten Leipzig, Dresden und Karls-Universität Prag** sind wir eng mit der Forschung und Lehre verbunden. Wir übernehmen die praktische Ausbildung von Medizinstudenten in unseren Kliniken und Instituten. Die klinische Ausbildung unserer zukünftigen Ärzte ist durch regelmäßige interne Fortbildungen, Einzelunterricht, Rotationen, Vorlesungen und Lehrvisiten gesichert.

Die Betreuung von Promotionsarbeiten stellt eine weitere Aufgabe am Klinikum dar.

Für alle im Klinikum tätigen Facharztgruppen liegen **Weiterbildungsermächtigungen** vor (siehe auch Kapitel B.12. der einzelnen Kliniken oder www.slaek.de)

Unsere Ärztinnen und Ärzte sind neben ihrer klinischen Arbeit auch in vielfältigen wissenschaftlichen Projekten involviert. Sie sind Autoren zahlreicher Bücher, Buchartikel, Fachartikel, Studien, Vorträge und Poster. Auf unserer Internetseite finden Sie unter der Rubrik Forschung alle wissenschaftlichen Beiträge und die **laufende Forschungsarbeit** der einzelnen Kliniken.

Des weiteren arbeiten wir mit der **Technische Universität Chemnitz** und der **Hochschule Mittweida** zusammen. Schwerpunkte an der TU Chemnitz ist die Lehre, Aus- und Fortbildung sowie Forschung auf den Gebieten Medizin, Psychologie und Sportwissenschaft und in Mittweida die Medizintechnik.

Mit der **Westfälische Hochschule Zwickau (FH)** verbindet uns die Lehre, Aus- und Fortbildung sowie Forschung im

Bereich Pflegemanagement sowie der praktische Ausbildung von Pflegewirten.

Darüber hinaus verfügt das Klinikum über eine **Berufsfachschule**. Ziel der Ausbildung im eigenen Haus auf einem hohem Niveau ist die für die Zukunft gesicherte Betreuung der Patienten von kompetentem Fachpersonal. Auf unserer Homepage unter der Rubrik Bildung / Ausbildung finden sie die Berufsbilder mit genauer Beschreibung. Im Jahr 2006 erhielten 133 Auszubildende ihre Berufserlaubnis (siehe auch Klinoskop 4/2006 S. 26/27)

Um sich als Schüler für eine Berufsausbildung entscheiden zu können, bedarf es hilfreicher Informationen. Zum einen dienen dabei die jährlichen Ausbildungsmessen, auf den das Klinikum vertreten ist, aber auch die seit 2004 erfolgreich eingeführte **Schüleruniversität**. Vielfältige Thematiken aus verschiedenen Fachgebieten, vorgetragen von Referenten unseres Klinikums, wurden innerhalb einer Woche in den Herbstferien präsentiert.

Ein umfangreiches Fort- und Weiterbildungsangebot finden unsere Mitarbeiter im **Bildungszentrum** der Klinikum Chemnitz gGmbH. Der Katalog erscheint jährlich und wird intern als auch von Gästen anderer medizinischen Einrichtungen rege genutzt.

A-12 Anzahl der Betten im gesamten Krankenhaus nach § 108/109 SGB V (Stichtag 31.12. des Berichtsjahres)

Anzahl Betten: 1720

A-13 Fallzahlen des Krankenhauses

Anzahl stationärer Patienten: 69241

A-13.1 Ambulante Zählweise

#	Zählweise	Fallzahl
1	Patientenzählweise	38136

Bezeichnung	Fallzahl
Psychiatrische Institutsambulanz	3667
Notfallambulanzen (Rettungsstellen)	19321
Institutsambulanzen und Praxen nach § 311	11084

B Struktur- und Leistungsdaten der Organisationseinheiten /Fachabteilungen

B-[1] Klinik für Innere Medizin II

B-[1].1 Name der Organisationseinheit / Fachabteilung

Chefarzt	Prof. Dr. med. habil. Ulrich Stölzel
FA-Bezeichnung:	Klinik für Innere Medizin II
PLZ:	09116
Ort:	Chemnitz
Straße:	Flemmingstraße
Hausnummer:	2
URL:	http://www.klinikumchemnitz.de
Email:	u.stoelzel@skc.de
Telefon-Vorwahl:	0371
Telefon:	33333232
Fax-Vorwahl:	0371
Fax:	33333224

Kontaktpersonen der Stationen:

Abteilung Infektologie und Tropenmedizin (K110)

OÄ Dr. Emanuela Capka
Stationsschwester Elke
Ambulanz Sr. Bärbel

Stationsärztin Frau Walther
Sekretariat Frau Günsche

Klinik für Innere Medizin II; KÜchwald;
Haus 11; Erdgeschoß;
Bürgerstraße 2;
09113 Chemnitz

#	Nummer	Bereich
Telefon	0371/ 333 42641	Station
Telefon	0371/ 333 42644	Ambulanz
Telefon	0371/ 333 42650	Sekretariat
Fax	0371/ 333 42687	Ambulanz
Fax	0371/ 333 42643	Station

Aufnahmestation (K011)

OÄ Dr. med. R. Kaden
FÄ für Innere Medizin

Stationsschwester Kisser, Katrin

Flemmingstraße 2
09116 Chemnitz

Tel.: 0371/ 333 34121 (Station)
Fax: 0371/ 333 34122

Onkologie (K111)

OA Dr. med. W. Baronius

Stationsschwester Metzger, Sabine

FA für Innere Medizin

Bürgerstraße 2
09113 Chemnitz

Tel.: 0371/ 333 42606
Fax: 0371/ 333 42670

Internistische Intensivmedizin (N 038)

OA Dr. med. G. Baumann
FA für Innere Medizin/ Kardiologie/ Intensivmedizin

Dr. med. J. Ernstberger
FA für Innere Medizin

Flemmingstraße 2
09116 Chemnitz

Tel.: 0371/ 333 33330/ 32
Fax: 0371/ 333 33308

Gastroenterologie, Hepatologie, Endokrinologie (N 101)

OA Dr. med. K. Pilz
FA für Innere Medizin/ Gastroenterologe

Stationsschwester Monika Zeh

Flemmingstraße 2
09116 Chemnitz

Tel.: 0371/ 333 34274
Fax: 0371/ 333 34269

Diabetologie, Endokrinologie, Stoffwechselerkrankungen (K402)

OÄ Dr. med. G. Gericke
FÄ für Innere Medizin/ Endokrinologie /Diabetologin DDG

Sekretariat Frau Thiele

Bürgerstraße 2
09113 Chemnitz

Tel.: 0371/ 333 43610
Fax: 0371/ 333 43617

Gastroenterologie, Hepatologie (N074)

OA Dr. med. V. Hempel
FA für Innere Medizin und Gastroenterologie

Bürgerstraße 2
09113 Chemnitz

Tel.: 0371/ 333 42790
Fax: 0371/ 333 36427

B-[1].1.1 Fachabteilungsschlüssel

#	Fachabteilungsschlüssel
1	(0100) Innere Medizin

B-[1].2 Versorgungsschwerpunkte der Organisationseinheit / Fachabteilung

#	Versorgungsschwerpunkte	Erläuterungen
1	Schmerztherapie, Palliativtherapie	
2	Diagnostik und Therapie von ischämischen Herzkrankheiten	
3	Diagnostik und Therapie der pulmonalen Herzkrankheit und von Krankheiten des Lungenkreislaufes	
4	Diagnostik und Therapie sonstiger Formen der Herzkrankheit	
5	Diagnostik und Therapie von Krankheiten der Arterien, Arteriolen und Kapillaren	
6	Diagnostik und Therapie von Krankheiten der Venen, der Lymphgefäße und der Lymphknoten	
7	Diagnostik und Therapie von zerebrovaskulären Krankheiten	
8	Diagnostik und Therapie der Hypertonie [Hochdruckkrankheit]	
9	Diagnostik und Therapie von Nierenerkrankungen	
10	Diagnostik und Therapie von hämatologischen Erkrankungen	
11	Diagnostik und Therapie von endokrinen Ernährungs- und Stoffwechselkrankheiten (Diabetes, Schilddrüse, ..)	
12	Diagnostik und Therapie von Erkrankungen des Magen-Darmtraktes	
13	Diagnostik und Therapie von Erkrankungen des Darmausgangs	
14	Diagnostik und Therapie von Krankheiten des Peritoneums	
15	Diagnostik und Therapie von Erkrankungen der Leber, der Galle und des Pankreas	
16	Diagnostik und Therapie von Erkrankungen der Atemwege und der Lunge	
17	Diagnostik und Therapie von Krankheiten der Pleura	
18	Diagnostik und Therapie von rheumatologischen Erkrankungen	
19	Diagnostik und Therapie von onkologischen Erkrankungen	
20	Diagnostik und Therapie von infektiösen und parasitären Krankheiten	
21	Intensivmedizin	
22	Diagnostik und Therapie von angeborenen und erworbenen Immundefekterkrankungen (einschließlich HIV und AIDS)	
23	Diagnostik und Therapie von psychischen und Verhaltensstörungen	
24	Spezialsprechstunde	

B-[1].3 Medizinisch-pflegerische Leistungsangebote der Organisationseinheit / Fachabteilung

siehe zusätzlich A-9: Fachabteilungsübergreifende medizinisch-pflegerische Leistungsangebote des Krankenhauses

#	Medizinisch-pflegerisches Leistungsangebot	Erläuterungen
1	Angehörigenbetreuung/ -beratung/ -seminare	
2	Berufsberatung/ Rehabilitationsberatung	

#	Medizinisch-pflegerisches Leistungsangebot	Erläuterungen
3	Besondere Formen/ Konzepte der Betreuung von Sterbenden	Hospizdienst, Palliativzimmer, Trauerbegleitung
4	Bewegungsbad/ Wassergymnastik	
5	Bewegungstherapie	Feldenkrais, Eurhythmie
6	Bobath-Therapie	
7	Diabetiker-Schulung	
8	Entlassungsmanagement	
9	Ergotherapie	
10	Fallmanagement/ Case Management/ Primary Nursing/ Bezugspflege	
11	Fußreflexzonenmassage	
12	Kontinenztraining/ Inkontinenzberatung	
13	Lymphdrainage	
14	Massage	
15	Medizinische Fußpflege	
16	Rückenschule/ Haltungsschulung	
17	Spezielle Angebote zur Anleitung und Beratung von Patienten und Angehörigen	Beratung zur Sturzprophylaxe
18	Spezielles pflegerisches Leistungsangebot	
19	Stimm- und Sprachtherapie/ Logopädie	
20	Stomatherapie und -beratung	
21	Versorgung mit Hilfsmitteln/ Orthopädietechnik	
22	Wirbelsäulengymnastik	
23	Wundmanagement	spezielle Versorgung chronischer Wunden wie Dekubitus und Ulcus cruris sowie die Versorgung des Diabetischen Fußes
24	Zusammenarbeit mit/ Kontakt zu Selbsthilfegruppen	SHG Diabetes in Chemnitz

B-[1].4 Nicht-medizinische Serviceangebote der Organisationseinheit / Fachabteilung

siehe Gesamtdarstellung Kapitel A-10: Allgemeine nicht-medizinische Serviceangebote des Krankenhauses

#	Serviceangebot	Erläuterungen
1	Fitnessraum	Turnraum der Diabetesberatung

B-[1].5 Fallzahlen der Organisationseinheit / Fachabteilung

Anzahl stationärer Patienten: 9280

B-[1].6 Hauptdiagnosen nach ICD

B-[1].6.1 ICD, 3stellig

#	ICD	Bezeichnung	Fallzahl
1	C16	Magenkrebs	635
2	C18	Dickdarmkrebs	434
3	E11	Zuckerkrankheit Typ II	402
4	C25	Bauchspeicheldrüsenkrebs	306
5	C20	Mastdarmkrebs	227
6	K92	Sonstige Krankheiten des Verdauungssystems	198
7	I21	Akuter Herzinfarkt	183
8	I10	Bluthochdruck, ohne bekannte Ursache	169
9	K70	Alkoholische Leberkrankheit	169

#	ICD	Bezeichnung	Fallzahl
10	K80	Gallensteine	162
11	I50	Herzschwäche (Herzinsuffizienz)	159
12	I20	Schmerzen in der Herzgegend (Angina pectoris)	151
13	R55	Ohnmacht und Kreislaufkollaps	148
14	K52	Sonstige nichtansteckende Entzündung des Magen-Darmes und Dickdarmes	137
15	C22	Krebs der Leber und der in der Leber gelegenen Gallengängen	134
16	K85	Akute Entzündung der Bauchspeicheldrüse	134
17	C15	Speiseröhrenkrebs	132
18	K83	Sonstige Krankheiten der Gallenwege	131
19	K22	Sonstige Krankheiten der Speiseröhre	128
20	R10	Schmerzen des Bauches und des Beckens	126
21	K57	Erkrankung des Darmes mit sackförmigen Ausstülpungen der Darmwand	113
22	K63	Sonstige Krankheiten des Darmes	111
23	K29	Magenschleimhautentzündung und Schleimhautentzündung des Zwölffingerdarmes	107
24	K25	Geschwür der Magenwand	105
25	O24	Zuckerkrankheit in der Schwangerschaft	93
26	C19	Krebs am Dickdarmübergang von Sigma zu Mastdarm	93
27	C78	Krebsrezidiv oder -absiedlung der Atmungs- und Verdauungsorgane	91
28	K74	Krankheiten mit Umbauvorgängen (Fibrose und Zirrhose) der Leber	90
29	J18	Lungenentzündung, Krankheitserreger nicht näher bezeichnet	89
30	K86	Sonstige Krankheiten der Bauchspeicheldrüse	85

B-[1].6.2 Kompetenzdiagnosen

#	ICD	Bezeichnung	Fallzahl
1	E10	Zuckerkrankheit Typ I (insulinabhängig)	82
2	D37	Geschwulst der Mundhöhle und der Verdauungsorgane	80
3	A09	Durchfall und Magen-Darmentzündung, vermutlich durch Viren	79
4	D12	Gutartiges Geschwulst des Dickdarmes, des Enddarmes, des Analkanals und des Afters	62
5	K26	Geschwür des Zwölffingerdarmes	54
6	C79	Krebsrezidiv oder -absiedlung an sonstiger Stelle	54
7	K21	Erkrankung mit Rückfluss von Magensaft in die Speiseröhre	52
8	K51	Chronisch entzündliche Erkrankung der Dickdarmschleimhaut (Colitis ulcerosa)	42
9	K50	Chronisch entzündliche Darmerkrankung [Crohn-Krankheit, Enteritis regionalis, Morbus Crohn]	40
10	T85	Komplikationen durch sonstige Ersatzstücke (Prothesen, Implantate, Transplantate)	39
11	B18	Chronische Leberentzündung durch Viren hervorgerufen	37
12	K76	Sonstige Krankheiten der Leber	35
13	K59	Sonstige Darmfunktionsstörungen	34
14	R11	Übelkeit und Erbrechen	31
15	A04	Sonstige Infektionen des Darmes mit Bakterien	30
16	D50	Blutarmut wegen Eisenmangel	29
17	R18	Bauchwassersucht (Aszites)	26
18	K55	Gefäßkrankheiten des Darmes	24
19	K75	Sonstige entzündliche Leberkrankheiten	24
20	A46	Wundrose	23
21	D13	Gutartiges Geschwulst sonstiger Teile des Verdauungssystems	21
22	C23	Gallenblasenkrebs	21
23	R50	Fieber unbekannter Ursache	20

#	ICD	Bezeichnung	Fallzahl
24	I85	Krampfadern der Speiseröhre	16
25	E13	Sonstige näher bezeichnete Zuckerkrankheit (Diabetes mellitus)	16
26	E80	Störungen des Porphyrin- und Bilirubinstoffwechsels	16
27	C17	Dünndarmkrebs	16
28	E23	Unterfunktion und andere Störungen der Hirnanhangsdrüse (Hypophyse)	16
29	R63	Symptome, die die Nahrungs- und Flüssigkeitsaufnahme betreffen	15
30	E80.2	Porphyrie	14

B-[1].7 Prozeduren nach OPS

B-[1].7.1 OPS, 4stellig

#	OPS	Bezeichnung	Fallzahl
1	1-632	Spiegelung der Speiseröhre, Magen und Zwölffingerdarm	2214
2	1-440	Gewebeentnahme (über ein Endoskop) an oberem Verdauungstrakt, Gallengängen und Bauchspeicheldrüse	1075
3	3-200	Computertomographie (Röntgenschichtaufnahme) des Schädels	1050
4	8-543	Mittelgradig aufwendige und intensive Blockchemotherapie	974
5	1-650	Spiegelung des Dickdarmes	857
6	5-513	Spiegelung der Gallenwege mit zusätzlichem Eingriff	732
7	8-542	Nicht aufwendige Chemotherapie	632
8	3-225	Computertomographie (Röntgenschichtaufnahme) des Bauches mit Röntgenkontrastmittel	595
9	3-056	Endo-Ultraschalluntersuchung der Bauchspeicheldrüse	584
10	8-800	Übertragung von Vollblut, Erythrozytenkonzentrat und Thrombozytenkonzentrat	513
11	5-429	Andere Operationen an der Speiseröhre	395
12	1-640	Darstellung (retrograde) der Gallenwege als Untersuchung über eine Spiegelung	394
13	5-452	Lokales Herausschneiden und Gewebeerstörung von erkranktem Gewebe des Dickdarmes	372
14	1-444	Gewebeentnahme (über ein Endoskop) an unteren Verdauungstrakt	370
15	3-222	Computertomographie (Röntgenschichtaufnahme) des Brustkorbs mit Röntgenkontrastmittel	309
16	8-831	Legen, Wechsel und Entfernung eines Katheters in zentralvenöse Gefäße	306
17	8-930	Überwachung von Atmung, Herz und Kreislauf, ohne Messung des Blutdruckes in der Lungenarterie und des zentralen Venendruckes	293
18	8-854	Nierenersatzverfahren außerhalb des Körpers (Blutwäsche)	286
19	8-390	Lagerungsbehandlung	276
20	1-710	Untersuchung der Atemfunktion (Ganzkörperplethysmographie) zur Messung des Atemwegwiderstands und des funktionellen Residualvolumens (Luftmenge in der Lunge nach ausatmen)	249
21	1-631	Spiegelung der Speiseröhre und des Magens	242
22	3-207	Computertomographie (Röntgenschichtaufnahme) des Bauches	216
23	8-012	Gabe von Medikamenten Liste 1	200
24	5-469	Andere Operationen am Darm	195
25	9-500	Patientenschulung	194
26	8-931	Überwachung von Atmung, Herz und Kreislauf, mit Messung des zentralen Venendruckes	192
27	1-442	Gewebeentnahme (durch die Haut) an Leber, Galle und Bauchspeicheldrüse mit Steuerung durch bildgebende Verfahren	175
28	8-153	Einstecken einer Hohlnadel durch die Haut in die Bauchhöhle zur Behandlung	156

#	OPS	Bezeichnung	Fallzahl
29	5-449	Andere Operationen am Magen	148
30	3-820	Magnetresonanztomographie (Schnittbildverfahren mit einem Magnetfeld) des Schädels mit Kontrastmittel	124

B-[1].7.2 Kompetenzprozeduren

#	OPS	Bezeichnung	Fallzahl
1	5-501.43	Lokale Exzision und Destruktion von erkranktem Gewebe der Leber (atypische Leberresektion): Destruktion, lokal, durch ultraschallgesteuerte Alkoholinjektion: Perkutan	38
2	3-045.0	Sonographie des Abdomens mit Kontrastmittel: Leber	30
3	5-526	endoskopische Nekrosenausräumung	28
4	5-420.06	Inzision des Ösophagus: Ösophagomyotomie: Endoskopisch	≤5
5	5-501.53	Lokale Exzision und Destruktion von erkranktem Gewebe der Leber (atypische Leberresektion): Destruktion, lokal, durch hochfrequenzinduzierte Thermotherapie: Perkutan	≤5
6	5-429.m0	Andere Operationen am Ösophagus: Endoskopische Antirefluxverfahren: Naht- und Klammertechniken	≤5

B-[1].8 Ambulante Behandlungsmöglichkeiten

#	Bezeichnung der Ambulanz	Angebotene Leistung	Art der Ambulanz
1	Gastroenterologische, hepatologische Spezialsprechstunde	Beratung und Betreuung sowie Therapie und Behandlung der Betroffenen	Ermächtigungssprechstunde
2	Porphyrie- Sprechstunde	Spezialsprechstunde Beratung und Betreuung sowie Therapie und Behandlung der Betroffenen	Ermächtigungssprechstunde
3	Endokrinologische Sprechstunde	Spezialsprechstunde Beratung und Betreuung sowie Therapie und Behandlung der Betroffenen	Ermächtigungssprechstunde
4	Diabetologische Sprechstunde und Fußambulanz	Spezialsprechstunde Beratung und Betreuung sowie Therapie und Behandlung der Betroffenen	Ermächtigungssprechstunde
5	Infektionsambulanz	Beratung und Betreuung sowie Therapie und Behandlung der Betroffenen	Ermächtigungssprechstunde
6	Hepatitisambulanz	Beratung und Betreuung sowie Therapie und Behandlung der Betroffenen	Ermächtigungssprechstunde
7	HIV-Ambulanz	Beratung und Betreuung sowie Therapie und Behandlung der Betroffenen	Ermächtigungssprechstunde
8	Gelbfieberimpfstelle	Beratung und Betreuung sowie Therapie und Behandlung der Betroffenen	Ermächtigungssprechstunde
9	Tollwutberatung	Beratung und Betreuung sowie Therapie und Behandlung der Betroffenen	Ermächtigungssprechstunde
10	Prä- und poststationäre Sprechstunde	für Patienten die stationär aufgenommen werden oder wurden	

In der HIV-Ambulanz wurden im Jahr 2006 ca. 100 HIV-Patienten behandelt.

In der Infektionsambulanz befinden sich ca. 500 Hepatitis B Patienten und ca. 700 Hepatitis C Patienten in Betreuung.

B-[1].9 Ambulante Operationen nach § 115b SGB V

B-[1].9.1 Ambulante Operationen nach § 115b SGB V

#	OPS	Bezeichnung	Fallzahl
1	1-650	Spiegelung des Dickdarmes	305
2	1-275	Linksherz-Katheteruntersuchung über Arterien	202

#	OPS	Bezeichnung	Fallzahl
3	1-444	Gewebeentnahme (über ein Endoskop) an unteren Verdauungstrakt	101
4	5-513	Operationen über eine Spiegelung an den Gallengängen	62
5	1-640	Darstellung (retrograde) der Gallenwege als Untersuchung über eine Spiegelung	55
6	5-452	Lokales Herausschneiden und Gewebeerstörung von erkranktem Gewebe des Dickdarmes	51
7	5-429	Andere Operationen an der Speiseröhre	18
8	1-642	Darstellung (retrograde) der Gallen- und Bauchspeicheldrüsenwege als Untersuchung über eine Spiegelung	9
9	1-440	Gewebeentnahme (über ein Endoskop) an oberem Verdauungstrakt, Gallengängen und Bauchspeicheldrüse	8
10	3-605	Röntgenuntersuchung der arteriellen Blutgefäße des Beckens	6

B-[1].10 Zulassung zum Durchgangs-Arztverfahren der Berufsgenossenschaft

Ambulante D-Arzt-Zulassung: Nein

Stat. BG-Zulassung: Nein

B-[1].11 Apparative Ausstattung

#	Apparative Ausstattung	Kommentar/Erläuterung
1	Endoskop	24h - Notfallverfügbarkeit ist gegeben
2	Geräte der invasiven Kardiologie (z.B. Herzkatheterlabor, Ablationsgenerator, Kardioversionsgerät, Herzschrittmacherlabor)	24h - Notfallverfügbarkeit ist gegeben
3	Geräte für Nierenersatzverfahren (Hämofiltration, Dialyse, Peritonealdialyse)	24h - Notfallverfügbarkeit ist gegeben
4	Röntgengerät/ Durchleuchtungsgerät (z.B. C-Bogen)	24h - Notfallverfügbarkeit ist gegeben
5	Sonographiegerät/ Dopplersonographiegerät	24h - Notfallverfügbarkeit ist gegeben

B-[1].12 Personelle Ausstattung

B-[1].12.1 Ärzte

Ärzte insgesamt (außer Belegärzte): 30

Kommentar dazu: volle Weiterbildungsbefugnis für Innere Medizin
volle Weiterbildungsbefugnis für Gastroenterologie
volle Weiterbildungsbefugnis für Diabetologie
volle Weiterbildungsbefugnis für Internistische Intensivmedizin

Davon Fachärzte: 19

Kommentar dazu:

Belegärzte nach § 121 SGB V: 0

Kommentar dazu:

B-[1].12.1.1 Facharztqualifikation

#	Facharztqualifikation
1	Innere Medizin und Allgemeinmedizin (Hausarzt)
2	Innere Medizin und SP Endokrinologie Diabetologie
3	Innere Medizin und SP Gastroenterologie
4	Innere Medizin und SP Hämatologie und Onkologie
5	Innere Medizin und SP Kardiologie

B-[1].12.1.2 Zusatzweiterbildung

#	Zusatzweiterbildung
1	Gastroenterologische Onkologie
2	Akupunktur
3	Diabetologie
4	Infektiologie
5	Intensivmedizin
6	Medikamentöse Tumortherapie
7	Notfallmedizin
8	Palliativmedizin
9	Tropenmedizin

B-[1].12.2 Pflegepersonal

Pflegekräfte insgesamt: 92,43

Kommentar dazu:

Davon examinierte Gesundheits- und Krankenpfleger bzw. Gesundheits- und Kinderkrankenpfleger (3 Jahre, ohne und mit Fachweiterbildung): 83,63

Kommentar dazu: 1 Hygienefachkraft
4 Wundmanager

Davon examinierte Gesundheits- und Krankenpfleger bzw. Gesundheits- und Kinderkrankenpfleger (3 Jahre, mit entsprechender Fachweiterbildung): 9

Kommentar dazu: FKS: 6
FKS für stationäre Pflege: 2
FKS für Kinderkrankenpflege: 1

B-[1].12.3 Spezielles therapeutisches Personal

#	Spezielles therapeutisches Personal	Kommentar
1	Diätassistenten	
2	Ergotherapeuten	
3	Logopäden	
4	Masseure/ Medizinische Bademeister	
5	Orthopädietechniker	
6	Physiotherapeuten	
7	Podologen	
8	Psychologen	auf Anforderung
9	Sozialarbeiter	
10	Stomatherapeuten	
11	Wundmanager	

B-[2] Klinik für Innere Medizin I / Kardiologie**B-[2].1 Name der Organisationseinheit / Fachabteilung**

Chefarzt
Prof. Dr. med. habil. Johannes Schweizer

FA-Bezeichnung:	Klinik für Innere Medizin I / Kardiologie
PLZ:	09113
Ort:	Chemnitz
Straße:	Bürgerstraße
Hausnummer:	2
URL:	http://www.klinikumchemnitz.de
Email:	j.schweizer@skc.de
Telefon-Vorwahl:	0371
Telefon:	33342500
Fax-Vorwahl:	0371
Fax:	33342567

B-[2].1.1 Fachabteilungsschlüssel

#	Fachabteilungsschlüssel
1	(0103) Innere Medizin/Schwerpunkt Kardiologie

B-[2].2 Versorgungsschwerpunkte der Organisationseinheit / Fachabteilung

#	Versorgungsschwerpunkte	Erläuterungen
1	Diagnostik und Therapie von ischämischen Herzkrankheiten	24h Herzkatheterbereitschaftsdienst, Nachbetreuung auf der Intensivstation
2	Diagnostik und Therapie der pulmonalen Herzkrankheit und von Krankheiten des Lungenkreislaufes	
3	Diagnostik und Therapie sonstiger Formen der Herzkrankheit	
4	Diagnostik und Therapie von Krankheiten der Arterien, Arteriolen und Kapillaren	
5	Diagnostik und Therapie von Krankheiten der Venen, der Lymphgefäße und der Lymphknoten	
6	Diagnostik und Therapie der Hypertonie [Hochdruckkrankheit]	
7	Intensivmedizin	
8	Spezialsprechstunde	Ermächtigungssprechstunde des Chefarztes

B-[2].3 Medizinisch-pflegerische Leistungsangebote der Organisationseinheit / Fachabteilung

siehe zusätzlich Kapitel A-9: Fachabteilungsübergreifende medizinisch-pflegerische Leistungsangebote des Krankenhauses

#	Medizinisch-pflegerisches Leistungsangebot	Erläuterungen
1	Berufsberatung/ Rehabilitationsberatung	
2	Diät- und Ernährungsberatung	
3	Entlassungsmanagement	
4	Kinästhetik	
5	Medizinische Fußpflege	
6	Spezielle Angebote zur Anleitung und Beratung von Patienten und Angehörigen	
7	Versorgung mit Hilfsmitteln/ Orthopädietechnik	
8	Wundmanagement	

#	Medizinisch-pflegerisches Leistungsangebot	Erläuterungen
9	Zusammenarbeit mit/ Kontakt zu Selbsthilfegruppen	

B-[2].4 Nicht-medizinische Serviceangebote der Organisationseinheit / Fachabteilung

siehe Gesamtdarstellung Kapitel A-10: Allgemeine nicht-medizinische Serviceangebote des Krankenhauses

B-[2].5 Fallzahlen der Organisationseinheit / Fachabteilung

Anzahl stationärer Patienten: 7650

B-[2].6 Hauptdiagnosen nach ICD

sind in den TOP 30 enthalten.

B-[2].6.1 ICD, 3stellig

#	ICD	Bezeichnung	Fallzahl
1	I20	Schmerzen in der Herzgegend (Angina pectoris)	1166
2	I21	Akuter Herzinfarkt	813
3	I70	Blutgefäßverkalkung	748
4	I48	Vorhofflattern und Vorhofflimmern als Herzrhythmusstörung	642
5	I50	Herzschwäche (Herzinsuffizienz)	579
6	I25	Chronische Durchblutungsstörung des Herzens	308
7	I10	Bluthochdruck, ohne bekannte Ursache	266
8	I47	Anfallsweises Herzjagen (plötzliche Phase mit zu schnellem Herzschlag, 150-220/min)	230
9	I65	Verschluss und Verengung von arteriellen Blutgefäßen vor dem Gehirn gelegen ohne daraus folgenden Gehirninfrakt	228
10	I49	Sonstige Herzrhythmusstörungen	212
11	R55	Ohnmacht und Kreislaufkollaps	188
12	R07	Schmerzen des Halses und des Brustkorbes	147
13	Z45	Anpassung und Handhabung eines einpflanzbaren medizinischen Gerätes	124
14	I42	Erkrankung des Herzmuskels mit Funktionsstörung	111
15	I44	Unterbrechung der Erregungsleitung des Herzens (atrioventrikulärer Block und Linksschenkelblock)	96
16	E11	Zuckerkrankheit Typ II (Alterszucker)	89
17	I80	Erkrankung venöser Gefäße, Blutgerinnsel, Entzündung, Entzündung mit Blutgerinnselbildung	87
18	T82	Komplikationen durch Ersatzstücke (Prothesen, Implantate, Transplantate) im Herzen und Gefäßen	83
19	I26	Verschluss (plötzlich) der Lungenarterie	66
20	I71	Umschriebene krankhafte Wandausbuchtung der Hauptschlagader und Fehllumenbildung (Dissektion)	62
21	I45	Sonstige Erregungsleitungsstörungen des Herzens	60
22	I35	Nichtreumatische Aortenklappenkrankheiten	58
23	I95	Zu niedriger Blutdruck	53
24	I63	Infarkt des Gehirns	53
25	I74	Blutgerinnsel eines arteriellen Blutgefäßes und Gefäßverschluss	46
26	I11	Erkrankung des Herzens durch Bluthochdruck	39
27	R00	Störungen des Herzschlages	39
28	G45	Vorübergehende Hirndurchblutungsstörung (TIA) und verwandte Krankheitsbilder	37
29	J44	Sonstige chronische verstopfende (Lungenkrankheit) Erkrankung der Atemwege	36
30	R42	Schwindel und Taumel	36

B-[2].6.2 Kompetenzdiagnosen

sind in den TOP 30 enthalten.

B-[2].7 Prozeduren nach OPS**B-[2].7.1 OPS, 4stellig**

#	OPS	Bezeichnung	Fallzahl
1	1-275	Linksherz-Katheteruntersuchung über Arterien	3196
2	1-710	Untersuchung der Atemfunktion (Ganzkörperplethysmographie) zur Messung des Atemwegswiderstands und des funktionellen Residualvolumens (Luftmenge in der Lunge nach ausatmen)	1175
3	3-200	Computertomographie (Röntgenschnittaufnahme) des Schädels	1062
4	3-052	Ultraschalluntersuchung des Herzens (über eine Spiegelung) durch die Speiseröhre hindurch	728
5	8-930	Überwachung von Atmung, Herz und Kreislauf, ohne Messung des Blutdruckes in der Lungenarterie und des zentralen Venendruckes	680
6	3-607	Röntgenuntersuchung der arteriellen Blutgefäße der unteren Gliedmaßen	592
7	3-605	Röntgenuntersuchung der arteriellen Blutgefäße des Beckens	565
8	8-854	Nierenersatzverfahren außerhalb des Körpers (Blutwäsche)	557
9	3-604	Röntgenuntersuchung der arteriellen Blutgefäße des Bauches	544
10	1-266	Untersuchung der elektrischen Funktion des Herzens ohne Herzkatheter	504
11	8-831	Legen, Wechsel und Entfernung eines Katheters in zentralvenöse Gefäße	481
12	8-836	Geschlossener Gefäßeingriff (durch Haut und Gefäß hindurch)	406
13	3-703	Radioaktive Funktionsuntersuchung der Lunge (Szintigraphie)	379
14	3-722	Spezielle bildgebende Untersuchung zur Darstellung der Verteilung von radioaktiven Material in Gewebe (SPECT) der Lunge	373
15	5-377	Einpflanzen eines Herzschrittmachers und eines einsetzbaren automatischen Herzelektroschockgerätes (AICD)	348
16	8-640	Elektrische Schockung (Kardioversion) des Herzrhythmus von außen	339
17	3-721	Spezielle bildgebende Untersuchung zur Darstellung der Verteilung von radioaktiven Material in Gewebe (SPECT) des Herzens	271
18	8-931	Überwachung von Atmung, Herz und Kreislauf, mit Messung des zentralen Venendruckes	255
19	3-602	Röntgenuntersuchung des Hauptschlagader-Bogenabschnittes	216
20	3-222	Computertomographie (Röntgenschnittaufnahme) des Brustkorbs mit Röntgenkontrastmittel	213
21	3-601	Röntgenuntersuchung der arteriellen Blutgefäße des Halses	212
22	3-600	Röntgenuntersuchung der arteriellen Blutgefäße im Schädel	194
23	1-632	Spiegelung der Speiseröhre, Magen und Zwölffingerdarm	189
24	8-837	Geschlossener Gefäßeingriff (durch Haut und Gefäß hindurch) an Herz und Herzkranzgefäße	186
25	8-390	Lagerungsbehandlung	177
26	1-620	Spiegelung der Luftröhre und der Bronchien	171
27	8-800	Übertragung von Vollblut, Erythrozytenkonzentrat und Thrombozytenkonzentrat	156
28	3-225	Computertomographie (Röntgenschnittaufnahme) des Bauches mit Röntgenkontrastmittel	133
29	5-378	Entfernung, Wechsel und Korrektur eines Herzschrittmachers und eines einsetzbaren automatischen Herzelektroschockgerätes (AICD)	125

#	OPS	Bezeichnung	Fallzahl
30	3-207	Computertomographie (Röntgenschnittaufnahme) des Bauches	120

B-[2].7.2 Kompetenzprozeduren

sind in den TOP 30 enthalten.

B-[2].8 Ambulante Behandlungsmöglichkeiten

#	Bezeichnung der Ambulanz	Angeborene Leistung	Art der Ambulanz
1	Sprechstunde des Chefarztes	Angiologische und Kardiologische Sprechstunde	Ermächtigungssprechstunde
2	Herzschrittmacher-sprechstunde (OA Dr. Müller)	Nachkontrolle von Herzschrittmacher- und ICD-Systemen 3 Monate nach Implantation	Ermächtigungssprechstunde
3	Rhythmus-sprechstunde (OA Dr. Vieth)	Spezialsprechstunde für Patienten mit Herzrhythmusstörungen	Ermächtigungssprechstunde

B-[2].9 Ambulante Operationen nach § 115b SGB V

keine

B-[2].10 Zulassung zum Durchgangs-Arztverfahren der Berufsgenossenschaft

Ambulante D-Arzt-Zulassung: Nein

Stat. BG-Zulassung: Nein

B-[2].11 Apparative Ausstattung

#	Apparative Ausstattung	Kommentar/Erläuterung
1	Kontrollgeräte für Herzschrittmacher- und ICD-Patienten	der Firmen Biotronic, Ela medical/Sorin, Guidant, Medtronic, St
2	24h-Langzeit-Blutdruckmessung	
3	24h Langzeit-EKG	
4	Telemonitoring bei Herzschrittmacher und ICD-Patienten und zur Rhythmusdiagnostik	
5	Belastungs-EKG/ Ergometrie	
6	Geräte der invasiven Kardiologie (z.B. Herzkatheterlabor, Ablationsgenerator, Kardioversionsgerät, Herzschrittmacherlabor)	2 Herzkathetermessplätze, 2 Herzschrittmacher-OP-Säle, 2 Labors zur Elektrophysiologischen Untersuchung (EPU) einschließlich Ablationssystem
7	Kipptisch (z.B. zur Diagnose des orthostatischen Syndroms)	
8	Röntgengerät/ Durchleuchtungsgerät (z.B. C-Bogen)	3 Geräte
9	Sonographiegerät/ Dopplersonographiegerät	
10	Spirometrie/ Lungenfunktionsprüfung	Spiroergometriemessplatz

B-[2].12 Personelle Ausstattung

B-[2].12.1 Ärzte

Ärzte insgesamt (außer Belegärzte):	27
Kommentar dazu:	volle Weiterbildungsbefugnis für Innere Medizin, Kardiologie und Angiologie
Davon Fachärzte:	15
Kommentar dazu:	FÄ für Innere Medizin ohne Schwerpunkt: 5 FÄ für Innere Medizin und SP Angiologie: 2 FÄ für Innere Medizin und SP Kardiologie: 9 (1 MA mit zwei FA-Qualifikationen)
Belegärzte nach § 121 SGB V:	0
Kommentar dazu:	

B-[2].12.1.1 Facharztqualifikation

#	Facharztqualifikation
1	Innere Medizin ohne Schwerpunkt
2	Innere Medizin und SP Angiologie
3	Innere Medizin und SP Kardiologie

B-[2].12.1.2 Zusatzweiterbildung

#	Zusatzweiterbildung
1	Intensivmedizin
2	Notfallmedizin
3	Phlebologie

1 leitender Notarzt

4 Notärzte

B-[2].12.2 Pflegepersonal

Pflegekräfte insgesamt:	94,16
Kommentar dazu:	
Davon examinierte Gesundheits- und Krankenpfleger bzw. Gesundheits- und Kinderkrankenpfleger (3 Jahre, ohne und mit Fachweiterbildung):	93,41
Kommentar dazu:	
Davon examinierte Gesundheits- und Krankenpfleger bzw. Gesundheits- und Kinderkrankenpfleger (3 Jahre, mit entsprechender Fachweiterbildung):	16,38
Kommentar dazu:	FKS für die stationäre Pflege: 4,13 FKS: 4,75 FKS für Anästhesie und ITS: 7,5

B-[2].12.3 Spezielles therapeutisches Personal

#	Spezielles therapeutisches Personal	Kommentar
1	Physiotherapeuten	
2	Sozialarbeiter	
3	Wundmanager	

B-[3] Geriatriezentrum (Akutgeriatrie)**B-[3].1 Name der Organisationseinheit / Fachabteilung**

bis September 2006

Chefarzt

Prov.- Doz. Dr. med. habil. Joachim Lindner

von Oktober bis November 2006

komm. Chefarztin Frau OÄ Dr. Paul

ab Dezember 2006

komm. Chefarzt Dipl.- Med. Matthias Forbrig

FA-Bezeichnung: Geriatriezentrum (Akutgeriatrie)**PLZ:** 09131**Ort:** Chemnitz**Straße:** Dresdner Straße**Hausnummer:** 178**URL:** <http://www.klinikumchemnitz.de>**Email:** geriatrie@skc.de**Telefon-Vorwahl:** 0371**Telefon:** 33311423**Fax-Vorwahl:** 0371**Fax:** 33311471**B-[3].1.1 Fachabteilungsschlüssel**

#	Fachabteilungsschlüssel
1	(0200) Geriatrie

B-[3].2 Versorgungsschwerpunkte der Organisationseinheit / Fachabteilung

#	Versorgungsschwerpunkte	Erläuterungen
1	multimorbide Patienten mit akuter oder chronischer Fähigkeitsstörung/Einschränkung	nach Schlaganfall, Sturz, Herzinfarkt, kardialer oder pulmonaler Dekompensation, entgleistem Diabetes mellitus mit Folgezuständen, Frakturen, operativen Eingriffen oder mit Folgezuständen degenerativer oder entzündlicher Erkrankungen des Stütz- und Bewegungsapparates, welche ein therapeutisch-rehabilitatives Gesamtkonzept nach Aufnahme in das Krankenhaus benötigt.
2	bedarfsgerechte Durchführung einer Geriatriischen Frührehabilitation	

B-[3].3 Medizinisch-pflegerische Leistungsangebote der Organisationseinheit / Fachabteilung

siehe zusätzlich Kapitel A-9: Fachabteilungsübergreifende medizinisch-pflegerische Leistungsangebote des Krankenhauses

#	Medizinisch-pflegerisches Leistungsangebot	Erläuterungen
1	Angehörigenbetreuung/ -beratung/ -seminare	
2	Berufsberatung/ Rehabilitationsberatung	
3	Besondere Formen/ Konzepte der Betreuung von Sterbenden	Palliativmedizin
4	Bewegungstherapie	
5	Bobath-Therapie	
6	Diabetiker-Schulung	
7	Diät- und Ernährungsberatung	
8	Entlassungsmanagement	

#	Medizinisch-pflegerisches Leistungsangebot	Erläuterungen
9	Ergotherapie	
10	Fallmanagement/ Case Management/ Primary Nursing/ Bezugspflege	
11	Kontinenztraining/ Inkontinenzberatung	
12	Lymphdrainage	
13	Medizinische Fußpflege	
14	Psychologisches/ psychotherapeutisches Leistungsangebot/Psychozialdienst	
15	Rückenschule/ Haltungsschulung	
16	Spezielle Angebote zur Anleitung und Beratung von Patienten und Angehörigen	
17	Stimm- und Sprachtherapie/ Logopädie	
18	Stomatherapie und -beratung	
19	Versorgung mit Hilfsmitteln/ Orthopädietechnik	
20	Wirbelsäulengymnastik	
21	Wundmanagement	
22	Zusammenarbeit mit/ Kontakt zu Selbsthilfegruppen	

B-[3].4 Nicht-medizinische Serviceangebote der Organisationseinheit / Fachabteilung

siehe Gesamtdarstellung Kapitel A-10: Allgemeine nicht-medizinische Serviceangebote des Krankenhauses

B-[3].5 Fallzahlen der Organisationseinheit / Fachabteilung

Anzahl stationärer Patienten: 947

B-[3].6 Hauptdiagnosen nach ICD

B-[3].6.1 ICD, 3stellig

#	ICD	Bezeichnung	Fallzahl
1	I50	Herzschwäche (Herzinsuffizienz)	100
2	I67	Sonstige Krankheiten von Blutgefäßen des Gehirns	83
3	I63	Infarkt des Gehirns	46
4	J18	Lungenentzündung, Krankheitserreger nicht näher bezeichnet	39
5	E86	Flüssigkeitsmangel des Körpers	36
6	E11	Zuckerkrankheit Typ II (Alterszucker)	32
7	I21	Akuter Herzinfarkt	27
8	I10	Bluthochdruck, ohne bekannte Ursache	23
9	I70	Blutgefäßverkalkung	20
10	R55	Ohnmacht und Kreislaufkollaps	19
11	N39	Sonstige Krankheiten des Harnsystems	15
12	K52	Sonstige nichtansteckende Entzündung des Magen-Darmes und Dickdarmes	15
13	I80	Erkrankung venöser Gefäße, Blutgerinnsel, Entzündung, Entzündung mit Blutgerinnselbildung	14
14	J44	Sonstige chronische verstopfende (Lungenkrankheit) Erkrankung der Atemwege	14
15	M47	Degenerative Wirbel- oder Wirbelsäulenerkrankung	12
16	N17	Akutes Nierenversagen	11
17	I49	Sonstige Herzrhythmusstörungen	11
18	S06	Verletzung des Schädelinneren	11
19	A41	Sonstige Blutvergiftung	11
20	R63	Symptome, die die Nahrungs- und Flüssigkeitsaufnahme betreffen	10
21	I48	Vorhofflattern und Vorhofflimmern als Herzrhythmusstörung	9

#	ICD	Bezeichnung	Fallzahl
22	F03	Nicht näher bezeichnete chronische Verwirrtheit	9
23	J20	Akute Entzündung der Bronchien	9
24	I20	Schmerzen in der Herzgegend (Angina pectoris)	9
25	S72	Knochenbruch des Oberschenkels	7
26	S32	Knochenbruch der Lendenwirbelsäule und des Beckens	7
27	I45	Sonstige Erregungsleitungsstörungen des Herzens	7
28	M81	Knochenschwund (Osteoporose) ohne krankhaftem Knochenbruch	6
29	G20	Primäres Parkinson-Syndrom, Krankheitsbild der parkinsonschen Krankheit	6
30	D50	Blutarmut wegen Eisenmangel	6

B-[3].6.2 Kompetenzdiagnosen

#	ICD	Bezeichnung	Fallzahl
1	N18.8	Sonstige chronische Niereninsuffizienz	280
2	F05.1	senile Demenz (gering bis mittelgradig)	156
3	R29.6	Sturzsyndrom	55

Die Kompetenzdiagnosen stellen keine Hauptdiagnose sondern Nebendiagnosen dar.

B-[3].7 Prozeduren nach OPS

B-[3].7.1 OPS, 4stellig

#	OPS	Bezeichnung	Fallzahl
1	8-550	Altersheilkundliche frührehabilitative Komplexbehandlung	460
2	3-200	Computertomographie (Röntgenschnittaufnahme) des Schädels	352
3	1-632	Spiegelung der Speiseröhre, Magen und Zwölffingerdarm	119
4	8-390	Lagerungsbehandlung	77
5	8-854	Nierenersatzverfahren außerhalb des Körpers (Blutwäsche)	70
6	8-800	Übertragung von Vollblut, Erythrozytenkonzentrat und Thrombozytenkonzentrat	56
7	1-650	Spiegelung des Dickdarmes	55
8	1-266	Untersuchung der elektrischen Funktion des Herzens ohne Herzkatheter	52
9	1-440	Gewebeentnahme (über ein Endoskop) an oberem Verdauungstrakt, Gallengängen und Bauchspeicheldrüse	46
10	1-710	Untersuchung der Atemfunktion (Ganzkörperplethysmographie) zur Messung des Atemwegwiderstands und des funktionellen Residualvolumens (Luftmenge in der Lunge nach ausatmen)	38
11	8-191	Verband bei großflächigen und schwerwiegenden Hauterkrankungen	27
12	8-561	Funktionsorientierte physikalische Therapie	26
13	3-203	Computertomographie (Röntgenschnittaufnahme) von Wirbelsäule und Rückenmark	20
14	3-225	Computertomographie (Röntgenschnittaufnahme) des Bauches mit Röntgenkontrastmittel	18
15	3-207	Computertomographie (Röntgenschnittaufnahme) des Bauches	17
16	8-855	Nierenersatzverfahren außerhalb des Körpers (Blutwäsche und Filter)	15
17	3-703	Radioaktive Funktionsuntersuchung der Lunge (Szintigraphie)	14
18	8-831	Legen, Wechsel und Entfernung eines Katheters in zentralvenöse Gefäße	14
19	3-220	Computertomographie (Röntgenschnittaufnahme) des Schädels mit Röntgenkontrastmittel	14
20	9-320	Therapie organischer und funktioneller Störungen der Sprache, des Sprechens, der Stimme und des Schluckens	13
21	1-444	Gewebeentnahme (über ein Endoskop) an unteren Verdauungstrakt	13

#	OPS	Bezeichnung	Fallzahl
22	3-722	Spezielle bildgebende Untersuchung zur Darstellung der Verteilung von radioaktiven Material in Gewebe (SPECT) der Lunge	13
23	3-222	Computertomographie (Röntgenschichtaufnahme) des Brustkorbs mit Röntgenkontrastmittel	13
24	5-431	Anlegen einer äußeren Magenöffnung (Magenfistel)	12
25	5-513	Operationen über eine Spiegelung an den Gallengängen	12
26	1-424	Gewebeentnahme (ohne Einschnitt) am Knochenmark	11
27	5-452	Lokales Herausschneiden und Gewebeerstörung von erkranktem Gewebe des Dickdarmes	11
28	3-800	Magnetresonanztomographie (Schnittbildverfahren mit einem Magnetfeld) des Schädels	10
29	3-820	Magnetresonanztomographie (Schnittbildverfahren mit einem Magnetfeld) des Schädels mit Kontrastmittel	10
30	5-900	Einfache Wiederherstellung der Oberflächenkontinuität an Haut und Unterhaut	9

B-[3].7.2 Kompetenzprozeduren

sind in den TOP 30 enthalten.

B-[3].8 Ambulante Behandlungsmöglichkeiten

keine

B-[3].9 Ambulante Operationen nach § 115b SGB V

keine

B-[3].10 Zulassung zum Durchgangs-Arztverfahren der Berufsgenossenschaft

Ambulante D-Arzt-Zulassung: Nein

Stat. BG-Zulassung: Nein

B-[3].11 Apparative Ausstattung

#	Apparative Ausstattung	Kommentar/Erläuterung
1	Sonographiegerät/ Dopplersonographiegerät	

B-[3].12 Personelle Ausstattung

B-[3].12.1 Ärzte

Ärzte insgesamt (außer Belegärzte): 9

Kommentar dazu: Rotation der Ärzte zwischen Akutgeriatrie und Geriatriezentrum

Davon Fachärzte: 5,25

Kommentar dazu: volle Weiterbildungsbefugnis für Innere Medizin im Verbund mit den Inneren Kliniken des Krankenhauses Küchwald
volle Weiterbildungsbefugnis Klinische Geriatrie im Gebiet der Inneren Medizin

Belegärzte nach § 121 SGB V: 0

Kommentar dazu:

B-[3].12.1.1 Facharztqualifikation

#	Facharztqualifikation
1	Innere Medizin und Allgemeinmedizin (Hausarzt)
2	Innere Medizin und SP Endokrinologie Diabetologie
3	Innere Medizin und SP Hämatologie und Onkologie

#	Facharztqualifikation
4	Neurologie
5	Physikalische und Rehabilitative Medizin
6	Psychiatrie und Psychotherapie

B-[3].12.1.2 Zusatzweiterbildung

#	Zusatzweiterbildung
1	Diabetologie
2	Geriatric
3	Physikalische Therapie und Balneotherapie
4	Psychotherapie

3 Geriater
1 Diabetologe

B-[3].12.2 Pflegepersonal

Pflegekräfte insgesamt: 24,52

Kommentar dazu:

Davon examinierte Gesundheits- und Krankenpfleger bzw. Gesundheits- und Kinderkrankenpfleger (3 Jahre, ohne und mit Fachweiterbildung): 22,02

Kommentar dazu:

Davon examinierte Gesundheits- und Krankenpfleger bzw. Gesundheits- und Kinderkrankenpfleger (3 Jahre, mit entsprechender Fachweiterbildung):

Kommentar dazu:

B-[3].12.3 Spezielles therapeutisches Personal

#	Spezielles therapeutisches Personal	Kommentar
1	Ergotherapeuten	
2	Logopäden	
3	Physiotherapeuten	
4	Psychologen	
5	Sozialarbeiter	
6	Stomatherapeuten	
7	Wundmanager	

B-[4] Kardiologische Belegabteilung K330**B-[4].1 Name der Organisationseinheit / Fachabteilung**

Geschäftsführer **Medizinischer Leiter**
Dr. med. Klaus Kleinertz **Dr. med. Wilfried Dänschel**

FA-Bezeichnung: Kardiologische Belegabteilung K330
PLZ: 09113
Ort: Chemnitz
Straße: Bürgerstraße
Hausnummer: 2
URL: <http://www.herzcentrum-chemnitz.de>
Email: info@herzcentrum-chemnitz.de
Telefon-Vorwahl: 0371
Telefon: 374210
Fax-Vorwahl: 0371
Fax: 3742140

B-[4].1.1 Fachabteilungsschlüssel

#	Fachabteilungsschlüssel
1	(0300) Kardiologie

B-[4].2 Versorgungsschwerpunkte der Organisationseinheit / Fachabteilung

#	Versorgungsschwerpunkte	Erläuterungen
1	Invasive Koronarangiografien	Darstellung von Herzkranzgefäßen mittels Röntgenkontrastmittel per Herzkatheter incl. Ballondilatation (Aufweitung verengter oder verschlossener Herzkranzgefäße mittels Ballonkatheter)
2	Elektrische Cardioversionen (Regelmäßigmachung eines unregelmäßigen Herzschlags, meist beim sog. Vorhofflimmern/-flattern, mit Elektroschocks unter Narkose)	
3	Implantation von Ein- und Mehrkammer-Herzschriftmachern	
4	Magnet-Resonanz-Tomographie (MRT) (mittels Anwendung eines Magnetfeldes werden die Strukturen des Herzens und der herznahen Gefäße dargestellt)	
5	Nichtinvasive (wird nicht in den Körper eingedrungen) Koronarangiografien mittels Mehrschicht-Spiral-Computertomographie (MDCT)	
6	Kardiologische Notfallversorgung	bei akuten Herz- und Kreislaufstörungen
7	Monitoring (Überwachung) bei Rhythmusstörungen	Medikamenteneinstellung
8	kurzfristige komplette kardiologische Versorgung	zum Ausschluss eines Infarktes inklusive Monitoring
9	Implantation von Ein- und Mehrkammer-Defibrillatoren	
10	Elektrophysiologische Untersuchungen incl. Therapie/Ablation von Herzrhythmusstörungen	z.B. Abklärung von Herzrhythmusstörungen mittels Herzkatheteruntersuchung und EKG- Aufzeichnung und Ablationen
11	Implantation von Stents incl. Medikamente freisetzende Stents (Gefäßstütze, die die Arterienwand von innen stützt)	
12	Kardiale Resynchronisationstherapie	
13	Thoraxschmerzzentrum	

B-[4].3 Medizinisch-pflegerische Leistungsangebote der Organisationseinheit / Fachabteilung

siehe zusätzlich Kapitel A-9: Fachabteilungsübergreifende medizinisch-pflegerische Leistungsangebote des Krankenhauses

B-[4].4 Nicht-medizinische Serviceangebote der Organisationseinheit / Fachabteilung

siehe Gesamtdarstellung Kapitel A-10: Allgemeine nicht-medizinische Serviceangebote des Krankenhauses

B-[4].5 Fallzahlen der Organisationseinheit / Fachabteilung

Anzahl stationärer Patienten: 2970

B-[4].6 Hauptdiagnosen nach ICD**B-[4].6.1 ICD, 3stellig**

#	ICD	Bezeichnung	Fallzahl
1	I20	Schmerzen in der Herzgegend (Angina pectoris)	1210
2	I25	Chronische Durchblutungsstörung des Herzens	401
3	I21	Akuter Herzinfarkt	276
4	I48	Vorhofflattern und Vorhofflimmern als Herzrhythmusstörung	250
5	I50	Herzschwäche (Herzinsuffizienz)	190
6	I11	Erkrankung des Herzens durch Bluthochdruck	71
7	I42	Erkrankung des Herzmuskels mit Funktionsstörung	62
8	Z03	Ärztliche Beobachtung und Beurteilung von Verdachtsfällen	60
9	Z45	Anpassung und Handhabung eines einpflanzbaren medizinischen Gerätes	60
10	I47	Anfallsweises Herzjagen (plötzliche Phase mit zu schnellem Herzschlag, 150-220/min)	58

B-[4].6.2 Kompetenzdiagnosen

sind in den TOP 10 enthalten.

B-[4].7 Prozeduren nach OPS**B-[4].7.1 OPS, 4stellig**

#	OPS	Bezeichnung	Fallzahl
1	1-275	Linksherz-Katheteruntersuchung über Arterien	2260
2	8-640	Elektrische Schockung (Kardioversion) des Herzrhythmus von außen	195
3	5-377	Einpflanzen eines Herzschrittmachers und eines einsetzbaren automatischen Herzelektroschockgerätes (AICD)	118
4	5-378	Entfernung, Wechsel und Korrektur eines Herzschrittmachers und eines einsetzbaren automatischen Herzelektroschockgerätes (AICD)	99
5	1-265	Untersuchung der elektrischen Funktion des Herzens mit Herzkatheter	52
6	8-930	Überwachung von Atmung, Herz und Kreislauf, ohne Messung des Blutdruckes in der Lungenarterie und des zentralen Venendruckes	51
7	3-052	Ultraschalluntersuchung des Herzens (über eine Spiegelung) durch die Speiseröhre hindurch	16
8	8-642	Temporäre innere elektrische Stimulation des Herzrhythmus	14
9	8-771	Herz-Lungen-Wiederbelebung	13
10	8-701	Einfaches Einführen eines Beatmungsrohres in die Luftröhre	13

B-[4].7.2 Kompetenzprozeduren

sind in den TOP 10 enthalten.

B-[4].8 Ambulante Behandlungsmöglichkeiten

Im Medizinisches Versorgungszentrum am Küchwald GmbH möglich.

B-[4].9 Ambulante Operationen nach § 115b SGB V

Herzschrittmacher (PM = Pacemaker)- und ICD (Implantierbare Cardioverter-Defibrilatoren)- Implantationen.

B-[4].10 Zulassung zum Durchgangs-Arztverfahren der Berufsgenossenschaft

Ambulante D-Arzt-Zulassung: Nein

Stat. BG-Zulassung: Nein

B-[4].11 Apparative Ausstattung

#	Apparative Ausstattung	Kommentar/Erläuterung
1	Computertomograph (CT)	Mehrschicht-Spiral-CT (MSCT) in Kooperation mit dem Klinikum

B-[4].12 Personelle Ausstattung

B-[4].12.1 Ärzte

Ärzte insgesamt (außer Belegärzte): 3

Kommentar dazu:

Davon Fachärzte: 3

Kommentar dazu:

Belegärzte nach § 121 SGB V: 3

Kommentar dazu:

B-[4].12.1.1 Facharztqualifikation

#	Facharztqualifikation
1	Innere Medizin und SP Kardiologie

B-[4].12.2 Pflegepersonal

der Klinikum Chemnitz gGmbH.

Pflegekräfte insgesamt: 0

Kommentar dazu:

Davon examinierte Gesundheits- und Krankenpfleger bzw. Gesundheits- und Kinderkrankenpfleger (3 Jahre, ohne und mit Fachweiterbildung): 0

Kommentar dazu:

Davon examinierte Gesundheits- und Krankenpfleger bzw. Gesundheits- und Kinderkrankenpfleger (3 Jahre, mit entsprechender Fachweiterbildung): 0

Kommentar dazu:

B-[4].12.3 Spezielles therapeutisches Personal

#	Spezielles therapeutisches Personal	Kommentar
1	Physiotherapeuten	

B-[5] Klinik für Innere Medizin V / Nephrologie**B-[5].1 Name der Organisationseinheit / Fachabteilung**

Chefarzt
Prof. Dr. med. Torsten Siepmann

FA-Bezeichnung:	Klinik für Innere Medizin V / Nephrologie
PLZ:	09113
Ort:	Chemnitz
Straße:	Bürgerstraße
Hausnummer:	2
URL:	http://www.klinikumchemnitz.de
Email:	t.siepmann@skc.de
Telefon-Vorwahl:	0371
Telefon:	33342523
Fax-Vorwahl:	0371
Fax:	33337610

B-[5].1.1 Fachabteilungsschlüssel

#	Fachabteilungsschlüssel
1	(0400) Nephrologie

B-[5].2 Versorgungsschwerpunkte der Organisationseinheit / Fachabteilung

#	Versorgungsschwerpunkte	Erläuterungen
1	Diagnostik und Therapie der Hypertonie [Hochdruckkrankheit]	
2	Diagnostik und Therapie von Nierenerkrankungen	
3	Betreuung von Patienten vor und nach Transplantationen	

B-[5].3 Medizinisch-pflegerische Leistungsangebote der Organisationseinheit / Fachabteilung

siehe zusätzlich Kapitel A-9: Fachabteilungsübergreifende medizinisch-pflegerische Leistungsangebote des Krankenhauses

#	Medizinisch-pflegerisches Leistungsangebot	Erläuterungen
1	Diabetiker-Schulung	
2	Diät- und Ernährungsberatung	Ernährung bei Niereninsuffizienz
3	Fallmanagement/ Case Management/ Primary Nursing/ Bezugspflege	
4	Spezielle Angebote zur Anleitung und Beratung von Patienten und Angehörigen	Beratung zur Therapie der Niereninsuffizienz

B-[5].4 Nicht-medizinische Serviceangebote der Organisationseinheit / Fachabteilung

siehe Gesamtdarstellung Kapitel A-10: Allgemeine nicht-medizinische Serviceangebote des Krankenhauses

B-[5].5 Fallzahlen der Organisationseinheit / Fachabteilung

Anzahl stationärer Patienten: 608

B-[5].6 Hauptdiagnosen nach ICD

B-[5].6.1 ICD, 3stellig

#	ICD	Bezeichnung	Fallzahl
1	N18	Chronische Einschränkung der Nierenfunktion	130
2	N17	Akutes Nierenversagen	82
3	N04	Krankheitsbild bei Nierenfunktionsstörung (Nephrotisches Syndrom)	29
4	E11	Zuckerkrankheit Typ II (Alterszucker)	27
5	A41	Sonstige Blutvergiftung	24
6	T82	Komplikationen durch Ersatzstücke (Prothesen, Implantate, Transplantate) im Herzen und Gefäßen	22
7	N39	Sonstige Krankheiten des Harnsystems	20
8	I50	Herzschwäche (Herzinsuffizienz)	15
9	J18	Lungenentzündung, Krankheitserreger nicht näher bezeichnet	15
10	I10	Bluthochdruck, ohne bekannte Ursache	14
11	E87	Sonstige Störungen des Wasser- und Salzhaushaltes sowie des Säure-Basen-Gleichgewichts	10
12	I97	Kreislaufkomplikationen nach medizinischen Maßnahmen, anderenorts nicht eingeordnet	9
13	K80	Gallensteine	8
14	M31	Sonstige Krankheiten der Blutgefäße mit Zelluntergang	8
15	I95	Zu niedriger Blutdruck	7
16	I21	Akuter Herzinfarkt	7
17	I63	Infarkt des Gehirns	6
18	A04	Sonstige Infektionen des Darmes mit Bakterien	6
19	N05	Nicht näher bezeichnetes Krankheitsbild bei entzündlicher Nierenfunktionsstörung (nephritisches Syndrom)	≤5
20	J44	Sonstige chronische verstopfende (Lungenkrankheit) Erkrankung der Atemwege	≤5
21	K63	Sonstige Krankheiten des Darmes	≤5
22	D64	Sonstige Blutarmut	≤5
23	K52	Sonstige nichtansteckende Entzündung des Magen-Darmes und Dickdarmes	≤5
24	I20	Schmerzen in der Herzgegend (Angina pectoris)	≤5
25	E83	Störungen des Mineralstoffwechsels	≤5
26	I70	Blutgefäßverkalkung	≤5
27	I67	Sonstige Krankheiten von Blutgefäßen des Gehirns	≤5
28	I11	Erkrankung des Herzens durch Bluthochdruck	≤5
29	C18	Dickdarmkrebs	≤5
30	K92	Sonstige Krankheiten des Verdauungssystems	≤5

B-[5].6.2 Kompetenzdiagnosen

sind in den TOP 30 enthalten.

B-[5].7 Prozeduren nach OPS**B-[5].7.1 OPS, 4stellig**

#	OPS	Bezeichnung	Fallzahl
1	8-854	Nierenersatzverfahren außerhalb des Körpers (Blutwäsche)	1910
2	8-855	Nierenersatzverfahren außerhalb des Körpers (Blutwäsche und Filter)	318
3	8-800	Übertragung von Vollblut, Erythrozytenkonzentrat und Thrombozytenkonzentrat	82
4	8-853	Nierenersatzverfahren außerhalb des Körpers (Blutfilterverfahren)	49
5	1-424	Gewebeentnahme (ohne Einschnitt) am Knochenmark	36
6	8-831	Legen, Wechsel und Entfernung eines Katheters in zentralvenöse Gefäße	29

#	OPS	Bezeichnung	Fallzahl
7	8-810	Übertragung von Blutplasma und Blutplasmabestandteilen und gentechnisch hergestellten Plasmaproteinen	29
8	1-463	Gewebeentnahme (mit Nadel durch die Haut) an Harnorganen und männlichen Geschlechtsorganen	21
9	8-191	Verband bei großflächigen und schwerwiegenden Hauterkrankungen	15
10	8-152	Einstechen einer Hohlnadel durch die Haut in den Brustkorb zur Behandlung	9
11	1-465	Gewebeentnahme (durch die Haut) an Harnorganen und männlichen Geschlechtsorganen mit Steuerung durch bildgebende Verfahren	7
12	1-844	Einstechen einer Hohlnadel durch die Haut in die Pleurahöhle (Raum zwischen Lunge und Brustwand) zur Untersuchung	6
13	8-857	Bauchfelldialyse (Nierenersatzverfahren)	6
14	8-153	Einstechen einer Hohlnadel durch die Haut in die Bauchhöhle zur Behandlung	≤5
15	8-132	Maßnahmen an der Harnblase	≤5

B-[5].7.2 Kompetenzprozeduren

sind in den TOP 15 enthalten.

B-[5].8 Ambulante Behandlungsmöglichkeiten

#	Bezeichnung der Ambulanz	Angebotene Leistung	Art der Ambulanz
1	KFH Nierenzentrum	Diagnostik und Therapie von Allergien Diagnostik und Therapie von Nierenerkrankungen	Ermächtigte Einrichtung

B-[5].9 Ambulante Operationen nach § 115b SGB V

keine

B-[5].10 Zulassung zum Durchgangs-Arztverfahren der Berufsgenossenschaft

Ambulante D-Arzt-Zulassung: Nein

Stat. BG-Zulassung: Nein

B-[5].11 Apparative Ausstattung

#	Apparative Ausstattung	Kommentar/Erläuterung
1	Geräte für Nierenersatzverfahren (Hämofiltration, Dialyse, Peritonealdialyse)	
2	Sonographiegerät/ Dopplersonographiegerät	

B-[5].12 Personelle Ausstattung

B-[5].12.1 Ärzte

Ärzte insgesamt (außer Belegärzte): 12,15

Kommentar dazu: volle Weiterbildungsbefugnis für Innere Medizin mit SP Nephrologie
volle Weiterbildungsbefugnis für Innere Medizin im Verbund mit der Inneren Medizin des Klinikums

Davon Fachärzte: 8,9

Kommentar dazu: 6 FÄ für Innere Medizin mit dem SP Nephrologie
3 FÄ für Innere Medizin

Belegärzte nach § 121 SGB V: 0

Kommentar dazu:**B-[5].12.1.1 Facharztqualifikation**

#	Facharztqualifikation
1	Innere Medizin und Allgemeinmedizin (Hausarzt)
2	Innere Medizin und SP Nephrologie

B-[5].12.1.2 Zusatzweiterbildung

#	Zusatzweiterbildung
1	Diabetologie

B-[5].12.2 Pflegepersonal

Pflegekräfte insgesamt: 50

Kommentar dazu:

Davon examinierte Gesundheits- und Krankenpfleger bzw. Gesundheits- und Kinderkrankenpfleger (3 Jahre, ohne und mit Fachweiterbildung): 49

Kommentar dazu:

Davon examinierte Gesundheits- und Krankenpfleger bzw. Gesundheits- und Kinderkrankenpfleger (3 Jahre, mit entsprechender Fachweiterbildung): 11

Kommentar dazu:

FKS: 4
 FKS für Dialyse und Nierentransplantation: 4
 FKS für Nephrologie (DKG): 5
 (2 MA haben zwei Fachweiterbildungen)

B-[5].12.3 Spezielles therapeutisches Personal

#	Spezielles therapeutisches Personal	Kommentar
1	Diätassistenten	
2	Sozialarbeiter	

B-[6] Klinik für Innere Medizin III / Hämatologie und internistische Onkologie**B-[6].1 Name der Organisationseinheit / Fachabteilung**

Chefarzt	
Priv.- Doz. Dr. med. Mathias Hänel	
FA-Bezeichnung:	Klinik für Innere Medizin III / Hämatologie und internistische Onkologie
PLZ:	09113
Ort:	Chemnitz
Straße:	Bürgerstraße
Hausnummer:	2
URL:	http://www.klinikumchemnitz.de
Email:	m.haenel@skc.de
Telefon-Vorwahl:	0371
Telefon:	33343045
Fax-Vorwahl:	0371
Fax:	33343047

B-[6].1.1 Fachabteilungsschlüssel

#	Fachabteilungsschlüssel
1	(0500) Hämatologie und internistische Onkologie

B-[6].2 Versorgungsschwerpunkte der Organisationseinheit / Fachabteilung

#	Versorgungsschwerpunkte	Erläuterungen
1	Diagnostik und Therapie von hämatologischen Erkrankungen	Leukämien, Lymphome, Aplastische Anämie/ Knochenmarkinsuffizienz; hämorrhagische Diathesen u.a.
2	Diagnostik und Therapie von onkologischen Erkrankungen	Sarkome, CUP-Syndrom, Hodentumoren u.a.
3	Intensivmedizin	Leukämien, Lymphome, Aplastische Anämie/ Knochenmarkinsuffizienz; hämorrhagische Diathesen u.a.
4	Betreuung von Patienten vor und nach Transplantationen	Blutstammzell- und Knochenmarktransplantierte Patienten-ambulant und stationär
5	Spezialsprechstunde	Hämatologische/onkologische Erkrankungen, Hämophilie, primäre Immundefektsyndrome. Mb. Gaucher

B-[6].3 Medizinisch-pflegerische Leistungsangebote der Organisationseinheit / Fachabteilung

siehe zusätzlich Kapitel A-9: Fachabteilungsübergreifende medizinisch-pflegerische Leistungsangebote des Krankenhauses

#	Medizinisch-pflegerisches Leistungsangebot	Erläuterungen
1	Angehörigenbetreuung/ -beratung/ -seminare	
2	Besondere Formen/ Konzepte der Betreuung von Sterbenden	Mitaufnahme von Angehörigen möglich
3	Entlassungsmanagement	
4	Psychologisches/ psychotherapeutisches Leistungsangebot/ Psychosozialdienst	an der Klinik angestellte Psychologin
5	Spezielles pflegerisches Leistungsangebot	Station für Stammzelltransplantation mit integrierter Intermediate Care-Einheit

B-[6].4 Nicht-medizinische Serviceangebote der Organisationseinheit / Fachabteilung

siehe Gesamtdarstellung Kapitel A-10: Allgemeine nicht-medizinische Serviceangebote des Krankenhauses

B-[6].5 Fallzahlen der Organisationseinheit / Fachabteilung

Anzahl stationärer Patienten: 2546

B-[6].6 Hauptdiagnosen nach ICD**B-[6].6.1 ICD, 3stellig**

#	ICD	Bezeichnung	Fallzahl
1	C83	Diffuses Non-Hodgkin-Lymphom (Krebs des Lymphgewebes)	632
2	C90	Krebs von Zellen des Immunsystems (Plasmozytom, Plasmazellen)	260
3	C91	Blutkrebs das lymphatische System betreffend (Leukämie)	241
4	C92	Blutkrebs das blutbildende System betreffend (Leukämie)	211
5	D70	Untergang aller Granulozyten (Art von weißen Blutkörperchen) im Blut	115
6	C82	Follikuläres [noduläres] Non-Hodgkin-Lymphom (Krebs des Lymphgewebes)	106
7	C84	Periphere und im Hautbereich gelegene Lymphgewebekrebs (T-Zell-Lymphom)	71
8	C81	Hodgkin-Krankheit (Krebs des Lymphgewebes)	61
9	C62	Krebs des Hodens	58
10	C85	Sonstige Art von Non-Hodgkin-Lymphoms (Krebs des Lymphgewebes)	50
11	D69	Blutfleckenkrankheit (Purpura) und sonstige Blutungsneigungen	37
12	C49	Krebs sonstigen Bindegewebes und anderer Weichteilgewebe	33
13	D46	Reifestörung der Blutbildung (Myelodysplastische Syndrome)	28
14	C64	Krebs der Niere, ausgenommen Nierenbecken	28
15	J18	Lungenentzündung, Krankheitserreger nicht näher bezeichnet	26
16	C67	Krebs der Harnblase	26
17	C80	Krebsrezidiv oder -absiedlung ohne Angabe eines Ortes	24
18	D61	Sonstige Blutarmut durch mangelnde Blutbildung bedingt	24
19	B99	Sonstige und nicht näher bezeichnete Infektionskrankheiten	21
20	A41	Sonstige Blutvergiftung	20
21	N39	Sonstige Krankheiten des Harnsystems	18
22	D72	Sonstige Krankheiten der weißen Blutkörperchen (Leukozyten)	15
23	C34	Krebs der unteren Luftwege (Bronchien) und der Lunge	14
24	C40	Krebs des Knochens und des Gelenknorpels der Gliedmaßen	13
25	C77	Krebsrezidiv oder -absiedlung und nicht näher bezeichneter Krebs der Lymphknoten	12
26	D59	Erworbene Blutarmut durch Auflösung der roten Blutkörperchen	11
27	C88	Krebs von Zellen des Immunsystems	11
28	B49	Nicht näher bezeichnete Pilzkrankungen	10
29	C13	Krebs um unteren Bereich des Rachens	10
30	Z08	Nachuntersuchung nach Behandlung wegen Krebs	10

B-[6].6.2 Kompetenzdiagnosen

sind in den TOP 30 enthalten.

B-[6].7 Prozeduren nach OPS**B-[6].7.1 OPS, 4stellig**

#	OPS	Bezeichnung	Fallzahl
1	8-800	Übertragung von Vollblut, Erythrozytenkonzentrat und Thrombozytenkonzentrat	1188
2	1-424	Gewebeentnahme (ohne Einschnitt) am Knochenmark	889
3	8-542	Nicht aufwendige Chemotherapie	832
4	8-831	Legen, Wechsel und Entfernung eines Katheters in zentralvenöse Gefäße	519

#	OPS	Bezeichnung	Fallzahl
5	8-543	Mittelgradig aufwendige und intensive Blockchemotherapie	344
6	8-013	Gabe von Medikamenten Liste 2	274
7	8-012	Gabe von Medikamenten Liste 1	201
8	8-522	Hochvoltstrahlentherapie	187
9	8-544	Hochgradig aufwendige und intensive Blockchemotherapie	182
10	8-854	Nierenersatzverfahren außerhalb des Körpers (Blutwäsche)	136
11	8-547	Andere das Immunsystem beeinflussende Therapie	129
12	1-204	Untersuchung des Gehirn-Rückenmark-Flüssigkeits-Systems	112
13	8-930	Überwachung von Atmung, Herz und Kreislauf, ohne Messung des Blutdruckes in der Lungenarterie und des zentralen Venendruckes	110
14	8-810	Übertragung von Blutplasma und Blutplasmabestandteilen und gentechnisch hergestellten Plasmaproteinen	107
15	5-410	Entnahme von hämatopoetischen Stammzellen aus Knochenmark und peripherem Blut zur Verpflanzung	104
16	8-805	Übertragung von peripher gewonnenen blutbildenden Stammzellen	80
17	8-541	Einbringen von zellschädigenden Materialien und Substanzen, die auf das Immunsystem einwirken	69
18	8-152	Einstechen einer Hohlnadel durch die Haut in den Brustkorb zur Behandlung	33
19	8-853	Nierenersatzverfahren außerhalb des Körpers (Blutfilterverfahren)	17
20	8-855	Nierenersatzverfahren außerhalb des Körpers (Blutwäsche und Filter)	11

B-[6].7.2 Kompetenzprozeduren

sind in den TOP 20 enthalten.

B-[6].8 Ambulante Behandlungsmöglichkeiten

#	Bezeichnung der Ambulanz	Angebotene Leistung	Art der Ambulanz
1	Hämatonkologisch-/Hämostasiologische Sprechstunde		Ermächtigungssprechstunde OÄ Dr. Herbst
2	Hämatonkologisch-/Hämostasiologische Sprechstunde		Ermächtigungssprechstunde OÄ Dr. Hänel
3	Stammzelltransplantationsambulanz	Vorbereitung und Nachsorge vor/nach autologer oder allogener Stammzelltransplantation	Ermächtigungssprechstunde ChA PD Dr. Hänel
4	Stammzelltransplantationsambulanz	Vorbereitung und Nachsorge vor/nach autologer oder allogener Stammzelltransplantation	Ermächtigungssprechstunde OÄ Dr. Geißler

B-[6].9 Ambulante Operationen nach § 115b SGB V

keine

B-[6].10 Zulassung zum Durchgangs-Arztverfahren der Berufsgenossenschaft

Ambulante D-Arzt-Zulassung: Nein

Stat. BG-Zulassung: Nein

B-[6].11 Apparative Ausstattung

#	Apparative Ausstattung	Kommentar/Erläuterung
1	Sonographiegerät/ Dopplersonographiegerät	

B-[6].12 Personelle Ausstattung**B-[6].12.1 Ärzte**

Ärzte insgesamt (außer Belegärzte):	20
Kommentar dazu:	volle Weiterbildungsbefugnis für Innere Medizin volle Weiterbildungsbefugnis für den Schwerpunkt Hämatologie und Internistische Onkologie
Davon Fachärzte:	12
Kommentar dazu:	FÄ für Innere Medizin und SP Hämatologie und Onkologie: 8
Belegärzte nach § 121 SGB V:	0
Kommentar dazu:	

B-[6].12.1.1 Facharztqualifikation

#	Facharztqualifikation
1	Innere Medizin und SP Hämatologie und Onkologie

B-[6].12.2 Pflegepersonal

Pflegekräfte insgesamt:	67,68
Kommentar dazu:	
Davon examinierte Gesundheits- und Krankenpfleger bzw. Gesundheits- und Kinderkrankenpfleger (3 Jahre, ohne und mit Fachweiterbildung):	63,68
Kommentar dazu:	
Davon examinierte Gesundheits- und Krankenpfleger bzw. Gesundheits- und Kinderkrankenpfleger (3 Jahre, mit entsprechender Fachweiterbildung):	5,25
Kommentar dazu:	FKS: 5,25

B-[6].12.3 Spezielles therapeutisches Personal

#	Spezielles therapeutisches Personal	Kommentar
1	Physiotherapeuten	
2	Psychologen	

B-[7] Klinik für Kinder- und Jugendmedizin**B-[7].1 Name der Organisationseinheit / Fachabteilung**

Chefarzt	
Dr. med. Albrecht Klinghammer	
FA-Bezeichnung:	Klinik für Kinder- und Jugendmedizin
PLZ:	09116
Ort:	Chemnitz
Straße:	Flemmingstraße
Hausnummer:	4
URL:	http://www.klinikumchemnitz.de
Email:	a.klinghammer@skc.de
Telefon-Vorwahl:	0371
Telefon:	33324100
Fax-Vorwahl:	0371
Fax:	33324102

B-[7].1.1 Fachabteilungsschlüssel

#	Fachabteilungsschlüssel
1	(1000) Pädiatrie
2	(1005) Pädiatrie/Schwerpunkt Hämatologie und internistische Onkologie
3	(1200) Neonatologie

B-[7].2 Versorgungsschwerpunkte der Organisationseinheit / Fachabteilung

#	Versorgungsschwerpunkte	Erläuterungen
1	Pränataldiagnostik und Therapie	
2	Diagnostik und Therapie von (angeborenen) pädiatrischen Nierenerkrankungen	
3	Diagnostik und Therapie von (angeborenen) Erkrankungen der endokrinen Drüsen (Schilddrüse, Nebenschilddrüse, Nebenniere, Diabetes)	
4	Diagnostik und Therapie von (angeborenen) Erkrankungen des Magen-Darmtraktes	
5	Diagnostik und Therapie von (angeborenen) Erkrankungen der Leber, der Galle und des Pankreas	
6	Diagnostik und Therapie von (angeborenen) Erkrankungen der Atemwege und der Lunge	
7	Diagnostik und Therapie von (angeborenen) rheumatischen Erkrankungen	
8	Diagnostik und Therapie von onkologischen Erkrankungen bei Kindern und Jugendlichen	
9	Diagnostik und Therapie von (angeborenen) hämatologischen Erkrankungen bei Kindern und Jugendlichen	
10	Neonatologische/ pädiatrische Intensivmedizin	
11	Diagnostik und Therapie von Allergien	
12	Diagnostik und Therapie von angeborenen und erworbenen Immundefekterkrankungen (einschließlich HIV und AIDS)	
13	Diagnostik und Therapie von (angeborenen) Stoffwechselerkrankungen	

#	Versorgungsschwerpunkte	Erläuterungen
14	Diagnostik und Therapie von (angeborenen) neurologischen Erkrankungen	
15	Diagnostik und Therapie von (angeborenen) neuromuskulären Erkrankungen	
16	Diagnostik und Therapie von (angeborenen) neurometabolischen/ neurodegenerativen Erkrankungen	
17	Diagnostik und Therapie von sonstigen angeborenen Fehlbildungen, angeborenen Störungen oder perinatal erworbenen Erkrankungen	
18	Diagnostik und Therapie chromosomaler Anomalien (z.B. Ullrich-Turner-Syndrom, Klinefelter Syndrom, Prader-Willi-Syndrom, Marfan Syndrom)	
19	Diagnostik und Therapie spezieller Krankheitsbilder Frühgeborener und reifer Neugeborener	
20	Versorgung von Mehrlingen	
21	Perinatale Beratung Hochrisikoschwangerer im Perinatalzentrum gemeinsam mit Frauenärzten	
22	Neugeborenenenscreening (Hypothyreose, Adrenogenitales Syndrom)	
23	Diagnostik und Therapie von Entwicklungsstörungen im Säuglings-, Kleinkindes- und Schulalter	
24	Diagnostik und Therapie von psychosomatischen Störungen des Kindes	
25	Pädiatrische Psychologie	
26	Spezialsprechstunde	

B-[7].3 Medizinisch-pflegerische Leistungsangebote der Organisationseinheit / Fachabteilung

siehe zusätzlich Kapitel A-9: Fachabteilungsübergreifende medizinisch-pflegerische Leistungsangebote des Krankenhauses

#	Medizinisch-pflegerisches Leistungsangebot	Erläuterungen
1	Diabetiker-Schulung	
2	Diät- und Ernährungsberatung	
3	Musiktherapie	
4	Pädagogisches Leistungsangebot	
5	Säuglingspflegekurse	
6	Stillberatung	
7	Zusammenarbeit mit/ Kontakt zu Selbsthilfegruppen	

B-[7].4 Nicht-medizinische Serviceangebote der Organisationseinheit / Fachabteilung

siehe Gesamtdarstellung Kapitel A-10: Allgemeine nicht-medizinische Serviceangebote des Krankenhauses

B-[7].5 Fallzahlen der Organisationseinheit / Fachabteilung

Anzahl stationärer Patienten: 4692

B-[7].6 Hauptdiagnosen nach ICD

B-[7].6.1 ICD, 3stellig

#	ICD	Bezeichnung	Fallzahl
1	A09	Durchfall und Magen-Darmentzündung, vermutlich durch Viren	300
2	J20	Akute Entzündung der Bronchien	294

#	ICD	Bezeichnung	Fallzahl
3	P59	Neugeborenenengelbsucht durch sonstige und nicht näher bezeichnete Ursachen	230
4	A08	Infektionen des Darmes durch Viren und sonstige näher bezeichnete	225
5	P07	Störungen im Zusammenhang mit kurzer Schwangerschaftsdauer und niedrigem Geburtsgewicht, anderenorts nicht eingeordnet	190
6	J06	Akute Infektionen an mehreren oder nicht näher bezeichneten Lokalisationen der oberen Atemwege	182
7	P22	Atemnot [Respiratory distress] beim Neugeborenen	151
8	J18	Lungenentzündung, Krankheitserreger nicht näher bezeichnet	116
9	J03	Akute Entzündung der (Rachen-)Mandeln	102
10	G40	Fallsucht (Epilepsie)	92
11	P05	Im Uterus gelegene Mangelentwicklung und Mangelernährung des ungeborenen Kindes	84
12	R11	Übelkeit und Erbrechen	76
13	S00	Oberflächliche Verletzung des Kopfes	76
14	E10	Zuckerkrankheit Typ I (insulinabhängig)	72
15	R10	Schmerzen des Bauches und des Beckens	72
16	S06	Verletzung des Schädelinneren	60
17	J15	Lungenentzündung durch Bakterien, anderenorts nicht eingeordnet	56
18	K59	Sonstige Darmfunktionsstörungen	53
19	C91	Blutkrebs das lymphatische System betreffend	49
20	F45	Körperliche Beschwerden ohne Befund	49
21	Z03	Ärztliche Beobachtung und Beurteilung von Verdachtsfällen	47
22	N39	Sonstige Krankheiten des Harnsystems	45
23	J04	Akute Entzündung des Kehlkopfes und der Luftröhre	44
24	R51	Kopfschmerz	40
25	C81	Hodgkin-Krankheit (Krebs des Lymphgewebes)	40
26	R55	Ohnmacht und Kreislaufkollaps	37
27	C92	Blutkrebs das blutbildende System betreffend	36
28	F10	Störungen der Psyche (Geist) und des Verhaltens durch Alkohol	36
29	R56	Krämpfe, anderenorts nicht eingeordnet	33
30	K21	Erkrankung mit Rückfluss von Magensaft in die Speiseröhre	31

B-[7].6.2 Kompetenzdiagnosen

sind in den TOP 30 enthalten.

B-[7].7 Prozeduren nach OPS

B-[7].7.1 OPS, 4stellig

#	OPS	Bezeichnung	Fallzahl
1	8-930	Überwachung von Atmung, Herz und Kreislauf, ohne Messung des Blutdruckes in der Lungenarterie und des zentralen Venendruckes	777
2	1-207	Untersuchung der elektrischen Aktivität des Gehirns (Elektroenzephalographie)	427
3	8-800	Übertragung von Vollblut, Erythrozytenkonzentrat und Thrombozytenkonzentrat	182
4	1-204	Untersuchung des Gehirn-Rückenmark-Flüssigkeits-Systems	159
5	3-800	Magnetresonanztomographie (Schnittbildverfahren mit einem Magnetfeld) des Schädels	125
6	3-820	Magnetresonanztomographie (Schnittbildverfahren mit einem Magnetfeld) des Schädels mit Kontrastmittel	115
7	8-010	Gabe von Medikamenten und Elektrolytlösungen über das Gefäßsystem bei Neugeborenen	89

#	OPS	Bezeichnung	Fallzahl
8	8-522	Hochvoltstrahlentherapie	80
9	1-208	Untersuchung der elektrischen Aktivität des Gehirns durch Reize (evozierter Potentiale)	78
10	8-560	Lichttherapie	78
11	8-542	Nicht aufwendige Chemotherapie	75
12	8-541	Einbringen von zellschädigenden Materialien und Substanzen, die auf das Immunsystem einwirken	72
13	8-121	Darmspülung	57
14	1-791	Untersuchungen (Standard) während des Schlafes (Herz-Kreislauf, Atmung) (Kardiorespiratorische Polygraphie)	56
15	8-544	Hochgradig aufwendige und intensive Blockchemotherapie	56
16	1-424	Gewebeentnahme (ohne Einschnitt) am Knochenmark	51
17	8-561	Funktionsorientierte physikalische Therapie	47
18	1-710	Untersuchung der Atemfunktion (Ganzkörperplethysmographie) zur Messung des Atemwegwiderstands und des funktionellen Residualvolumens (Luftmenge in der Lunge nach ausatmen)	45
19	8-015	Ernährung über den Verdauungstrakt (enteral) als medizinische Hauptbehandlung	45
20	1-316	PH-Wertmessung (Säure-) der Speiseröhre	45
21	8-810	Übertragung von Blutplasma und Blutplasmabestandteilen und gentechnisch hergestellten Plasmaproteinen	40
22	3-222	Computertomographie (Röntgenschnittaufnahme) des Brustkorbs mit Röntgenkontrastmittel	36
23	8-390	Lagerungsbehandlung	33
24	1-334	Untersuchung von Harntransport u. Harnentleerung (Urodynamik)	32
25	3-200	Computertomographie (Röntgenschnittaufnahme) des Schädels	32
26	9-402	Psychosomatische Therapie	30
27	1-632	Spiegelung der Speiseröhre, Magen und Zwölffingerdarm	30
28	9-500	Patientenschulung	29
29	1-440	Gewebeentnahme (über ein Endoskop) an oberem Verdauungstrakt, Gallengängen und Bauchspeicheldrüse	27
30	3-225	Computertomographie (Röntgenschnittaufnahme) des Bauches mit Röntgenkontrastmittel	27

B-[7].7.2 Kompetenzprozeduren

sind in den TOP 30 enthalten.

B-[7].8 Ambulante Behandlungsmöglichkeiten

#	Bezeichnung der Ambulanz	Angebotene Leistung	Art der Ambulanz
1	Spezialsprechstunde	Mukoviszidose	Ermächtigungssprechstunde
2	Spezialsprechstunde	Kardiologische Erkrankungen	Ermächtigungssprechstunde
3	Spezialsprechstunde	Hämatologische, hämostaseologische und onkologische Erkrankungen	Ermächtigungssprechstunde
4	Spezialsprechstunde	Diabetes mellitus, Fettstoffwechselstörung, Stoffwechselerkrankungen, endokrinologische Erkrankungen	Ermächtigungssprechstunde
5	Spezialsprechstunde	Rheumatologische, immunologische Erkrankungen	Ermächtigungssprechstunde
6	Spezialsprechstunde	Neuropädiatrische Erkrankungen	Ermächtigungssprechstunde

B-[7].9 Ambulante Operationen nach § 115b SGB V**B-[7].9.1 Ambulante Operationen nach § 115b SGB V**

#	OPS	Bezeichnung	Fallzahl
1	1-650	Spiegelung des Dickdarmes	≤5
2	1-444	Gewebeentnahme (über ein Endoskop) an unteren Verdauungstrakt	≤5

B-[7].10 Zulassung zum Durchgangs-Arztverfahren der Berufsgenossenschaft

Ambulante D-Arzt-Zulassung: Nein

Stat. BG-Zulassung: Nein

B-[7].11 Apparative Ausstattung

#	Apparative Ausstattung	Kommentar/Erläuterung
1	Echokardiographiergerät	
2	Bodyplethysmographie	

B-[7].12 Personelle Ausstattung**B-[7].12.1 Ärzte**

Ärzte insgesamt (außer Belegärzte): 22,38

Kommentar dazu: volle Weiterbildungsbefugnis für den Schwerpunkt Kinderendokrinologie
volle Weiterbildungsbefugnis für den Schwerpunkt Kinderdiabetologie
volle Weiterbildungsbefugnis für den Schwerpunkt Neonatologie

Davon Fachärzte: 20,38

Kommentar dazu:

Belegärzte nach § 121 SGB V: 0

Kommentar dazu:

B-[7].12.1.1 Facharztqualifikation

#	Facharztqualifikation
1	Kinder- und Jugendmedizin
2	Kinder- und Jugendmedizin, SP Kinder-Hämatologie
3	Kinder- und Jugendmedizin, SP Neonatologie
4	Kinder- und Jugendmedizin, SP Neuropädiatrie

B-[7].12.1.2 Zusatzweiterbildung

#	Zusatzweiterbildung
1	Kinder-Endokrinologie und –Diabetologie
2	Kinder-Pneumologie
3	Kinder-Rheumatologie

B-[7].12.2 Pflegepersonal

Pflegekräfte insgesamt: 83,23

Kommentar dazu: davon 5 VK für den Funktionsdienst

Davon examinierte Gesundheits- und Krankenpfleger bzw. Gesundheits- und Kinderkrankenpfleger (3 Jahre, ohne und mit Fachweiterbildung): 78,59

Kommentar dazu:

Davon examinierte Gesundheits- und Krankenpfleger bzw. Gesundheits- und Kinderkrankenpfleger (3 Jahre, mit entsprechender Fachweiterbildung): 24,01

Kommentar dazu: FKS für Kinderkrankenpflege: 11,13
 FKS: 10,13
 FKS für Intensivmedizin im Kindesalter: 2,75
 Fachkraft für Pädiatrie und Intensivmedizin: 1
 (1 MA hat 2 Fachweiterbildungen)

B-[7].12.3 Spezielles therapeutisches Personal

#	Spezielles therapeutisches Personal	Kommentar
1	Diabetesberaterin/ Diabetesassistentin	1,5 VK
2	Ergotherapeuten	1 VK
3	Sozialpädagogen	3 VK

B-[8] Klinik für Kinderchirurgie**B-[8].1 Name der Organisationseinheit / Fachabteilung****kommissarischer Chefarzt****Dr. med. Jens-Uwe Straßburger****FA-Bezeichnung:** Klinik für Kinderchirurgie**PLZ:** 09116**Ort:** Chemnitz**Straße:** Flemmingstraße**Hausnummer:** 2**URL:** <http://www.klinikumchemnitz.de>**Email:** kinderchirurgie@skc.de**Telefon-Vorwahl:** 0371**Telefon:** 33333220**Fax-Vorwahl:** 0371**Fax:** 33333774**B-[8].1.1 Fachabteilungsschlüssel**

#	Fachabteilungsschlüssel
1	(1300) Kinderchirurgie

B-[8].2 Versorgungsschwerpunkte der Organisationseinheit / Fachabteilung

#	Versorgungsschwerpunkte	Erläuterungen
1	Kinderurologie	
2	Minimalinvasive Chirurgie	
3	Allgemeine Kinderchirurgie	
4	Neugeborenenchirurgie	einschließlich Fehlbildungschirurgie
5	Versorgung polytraumatisierter Kinder	
6	Tumorchirurgie	
7	Kindertraumatologie	

B-[8].3 Medizinisch-pflegerische Leistungsangebote der Organisationseinheit / Fachabteilung

siehe zusätzlich Kapitel A-9: Fachabteilungsübergreifende medizinisch-pflegerische Leistungsangebote des Krankenhauses

#	Medizinisch-pflegerisches Leistungsangebot	Erläuterungen
1	Kindergärtnerin	im Rahmen der stationären Behandlung

B-[8].4 Nicht-medizinische Serviceangebote der Organisationseinheit / Fachabteilung

siehe Gesamtdarstellung Kapitel A-10: Nicht-medizinische Serviceangebote des Krankenhauses

#	Serviceangebot	Erläuterungen
1	Spielzimmer	

B-[8].5 Fallzahlen der Organisationseinheit / Fachabteilung**Anzahl stationärer Patienten:** 2125

B-[8].6 Hauptdiagnosen nach ICD**B-[8].6.1 ICD, 3stellig**

#	ICD	Bezeichnung	Fallzahl
1	S06	Verletzung des Schädelinneren	379
2	S00	Oberflächliche Verletzung des Kopfes	171
3	S52	Knochenbruch des Unterarmes	123
4	K40	Leistenbruch	117
5	I88	Unspezifische Entzündung von Lymphknoten	95
6	S42	Knochenbruch im Bereich der Schulter und des Oberarmes	76
7	Z03	Ärztliche Beobachtung und Beurteilung von Verdachtsfällen	67
8	S82	Knochenbruch des Unterschenkels, einschließlich des oberen Sprunggelenkes	60
9	Q53	Hodenhochstand (Nondescensus testis)	54
10	Q62	Angeborene verschließende Defekte des Nierenbeckens und angeborene Fehlbildungen des Ureters	38
11	K35	Akute Entzündung des Blinddarmes	37
12	S72	Knochenbruch des Oberschenkels	28
13	K36	Sonstige Entzündung des Blinddarmes	27
14	S02	Knochenbruch des Schädels und der Gesichtsschädelknochen	26
15	K42	Nabelbruch	25
16	R10	Schmerzen des Bauches und des Beckens	23
17	S01	Offene Wunde des Kopfes	23
18	N44	Hodenverdrehung und Stieldrehung des Hodenanhanges	23
19	S39	Sonstige und nicht näher bezeichnete Verletzungen des Bauches, der Lendenwirbelsäulen- u. Kreuzbeinregion und des Beckens	22
20	K56	Darmverschluss durch Lähmung des Darmes und durch ein Hindernis im Darm ohne Eingeweidebruch	20
21	K59	Sonstige Darmfunktionsstörungen	17
22	N43	Wasserhoden (Hydrozele) und Samenbruch (Spermatozele)	16
23	L02	Hautabszess, Furunkel und Karbunkel	15
24	T21	Verbrennung oder Verätzung des Rumpfes	15
25	Q40	Sonstige angeborene Fehlbildungen des oberen Verdauungstraktes	13
26	S83	Ausrenken, Verstauchung und Zerrung des Kniegelenkes und von Bändern des Kniegelenkes	12
27	K52	Sonstige nichtansteckende Entzündung des Magen-Darmes und Dickdarmes	12
28	D18	Gutartiges Geschwulst von Blutgefäßen und Lymphgefäßen	12
29	Q37	Gaumenspalte mit Lippenspalte	12
30	R51	Kopfschmerz	11

B-[8].6.2 Kompetenzdiagnosen

#	ICD	Bezeichnung	Fallzahl
1	Q25	Angeborene Fehlbildungen der großen Arterien	6
2	Q79	Angeborene Fehlbildungen des Muskel-Skelett-Systems, anderenorts nicht eingeordnet	≤5

B-[8].7 Prozeduren nach OPS**B-[8].7.1 OPS, 4stellig**

#	OPS	Bezeichnung	Fallzahl
1	8-930	Überwachung von Atmung, Herz und Kreislauf, ohne Messung des Blutdruckes in der Lungenarterie und des zentralen Venendruckes	297

#	OPS	Bezeichnung	Fallzahl
2	5-530	Verschluss eines Leistenbruches	141
3	8-200	Geschlossenes Einrichten eines Knochenbruches ohne Knochenvereinigung	133
4	5-787	Entfernung von Knochenvereinigungsmaterial (Osteosynthesematerial)	131
5	5-790	Geschlossene Wiedereinrichtung eines Knochenbruches oder Epiphysenlösung mit Knochenvereinigung	85
6	5-624	Operative Befestigung des Hodens im Hodensack	70
7	5-900	Einfache Wiederherstellung der Oberflächenkontinuität an Haut und Unterhaut	42
8	5-470	Blinddarmentfernung	41
9	5-640	Operationen an der Vorhaut des männlichen Gliedes	38
10	5-793	Operative Wiedereinrichtung eines einfachen Knochenbruches im Gelenkbereich eines langen Röhrenknochens	37
11	1-632	Spiegelung der Speiseröhre, Magen und Zwölffingerdarm	32
12	1-661	Spiegelung der Harnröhre, -blase	30
13	5-534	Verschluss eines Nabelbruches	29
14	8-831	Legen, Wechsel und Entfernung eines Katheters in zentralvenöse Gefäße	28
15	5-892	Anderes Einschneiden an Haut und Unterhaut	28
16	5-893	Chirurgische Wundtoilette [Wunddebridement] und Entfernung von erkranktem Gewebe an Haut und Unterhaut	26
17	5-894	Lokales Herausschneiden von erkranktem Gewebe an Haut und Unterhaut	23
18	5-399	Andere Operationen an Blutgefäßen	22
19	8-158	Einstecken einer Hohlnadel durch die Haut in ein Gelenk zur Behandlung	21
20	1-444	Gewebeentnahme (über ein Endoskop) an unteren Verdauungstrakt	20
21	5-840	Operationen an Sehnen der Hand	18
22	8-902	Kombinationsnarkose	17
23	1-440	Gewebeentnahme (über ein Endoskop) an oberem Verdauungstrakt, Gallengängen und Bauchspeicheldrüse	17
24	8-121	Darmspülung	16
25	1-631	Spiegelung der Speiseröhre und des Magens	15
26	8-310	Aufwendige Gipsverbände	14
27	1-650	Spiegelung des Dickdarmes	14
28	8-191	Verband bei großflächigen und schwerwiegenden Hauterkrankungen	14
29	5-794	Operative Wiedereinrichtung eines Mehrfragment-Knochenbruches im Gelenkbereich eines langen Röhrenknochens mit Knochenvereinigung	14
30	5-432	Operationen am Magenausgang (Magenpförtner)	12

B-[8].7.2 Kompetenzprozeduren

#	OPS	Bezeichnung	Fallzahl
1	5-569	Andere Operationen am Harnleiter	12
2	5-568	Wiederherstellungsoperation des Ureters	8
3	5-357	Operationen bei angeborenen Fehlbildungen der Gefäße	6
4	5-537	Verschluss angeborener Bauchwanddefekte (Omphalozele, Laparochisis)	≤5
5	5-557	Wiederherstellungsoperationen der Niere	≤5

B-[8].8 Ambulante Behandlungsmöglichkeiten

#	Bezeichnung der Ambulanz	Angebotene Leistung	Art der Ambulanz
1	Notfallambulanz	akute Notfallversorgung	
2	D-Arztprechstunde	Schul-, Kindergarten-, Hort- und Wegeunfälle	

#	Bezeichnung der Ambulanz	Angebotene Leistung	Art der Ambulanz
3	Allgemeine Kinderchirurgie		Ermächtigungssprechstunde
4	Ultraschalldiagnostik		Ermächtigungssprechstunde

B-[8].9 Ambulante Operationen nach § 115b SGB V

B-[8].9.1 Ambulante Operationen nach § 115b SGB V

#	OPS	Bezeichnung	Fallzahl
1	5-640	Operationen an der Vorhaut des männlichen Gliedes	59
2	5-787	Entfernung von Knochenvereinigungsmaterial (Osteosynthesematerial)	11
3	5-800	Offen chirurgische Korrekturoperation eines Gelenkes	≤5
4	1-661	Spiegelung der Harnröhre, -blase	≤5
5	8-200	Geschlossenes Einrichten eines Knochenbruches ohne Knochenvereinigung	≤5
6	5-530	Verschluss eines Leistenbruches	≤5

B-[8].10 Zulassung zum Durchgangs-Arztverfahren der Berufsgenossenschaft

Ambulante D-Arzt-Zulassung: Ja

Stat. BG-Zulassung: Ja

B-[8].11 Apparative Ausstattung

#	Apparative Ausstattung	Kommentar/Erläuterung
1	Intensivüberwachung / Monitoring	ITS - Klinik für Kinderchirurgie
2	Sonographiegerät/ Dopplersonographiegerät	

B-[8].12 Personelle Ausstattung

B-[8].12.1 Ärzte

Ärzte insgesamt (außer Belegärzte): 7,25

Kommentar dazu: volle Weiterbildungsermächtigung für Kinderchirurgie

Davon Fachärzte: 4,23

Kommentar dazu:

Belegärzte nach § 121 SGB V: 0

Kommentar dazu:

B-[8].12.1.1 Facharztqualifikation

#	Facharztqualifikation
1	Kinderchirurgie

B-[8].12.2 Pflegepersonal

Pflegekräfte insgesamt: 30,75

Kommentar dazu:

Davon examinierte Gesundheits- und Krankenpfleger bzw. Gesundheits- und Kinderkrankenpfleger (3 Jahre, ohne und mit Fachweiterbildung): 29,75

Kommentar dazu:

Davon examinierte Gesundheits- und Krankenpfleger bzw. Gesundheits- und Kinderkrankenpfleger (3 Jahre, mit entsprechender Fachweiterbildung): 7

Kommentar dazu:

FKS für Kinderkrankenpflege: 6
FKS für Pädiatrie und Intensivmedizin: 1

B-[8].12.3 Spezielles therapeutisches Personal

#	Spezielles therapeutisches Personal	Kommentar
1	eine Kindergärtnerin	für die stationäre Betreuung
2	Physiotherapeuten	Anforderung nach Bedarf

B-[9] Klinik für Innere Medizin IV / Lungen- und Bronchialheilkunde, Allergologie, Intensiv- und Beatmungsmedizin

B-[9].1 Name der Organisationseinheit / Fachabteilung

Chefarzt	Prof. Dr. med. E.-Wilhelm Schmidt
FA-Bezeichnung:	Klinik für Innere Medizin IV / Lungen- und Bronchialheilkunde, Allergologie, Intensiv- und Beatmungsmedizin
PLZ:	09113
Ort:	Chemnitz
Straße:	Bürgerstraße
Hausnummer:	2
URL:	http://www.klinikumchemnitz.de
Email:	ew.schmidt@skc.de
Telefon-Vorwahl:	0371
Telefon:	33343550
Fax-Vorwahl:	0371
Fax:	33343552

B-[9].1.1 Fachabteilungsschlüssel

#	Fachabteilungsschlüssel
1	(1400) Lungen- und Bronchialheilkunde

B-[9].2 Versorgungsschwerpunkte der Organisationseinheit / Fachabteilung

#	Versorgungsschwerpunkte	Erläuterungen
1	Diagnostik und Therapie der pulmonalen Herzkrankheit und von Krankheiten des Lungenkreislaufes	komplette Diagnostik einschließlich Rechtsherzkatheteruntersuchung mit Vasoreagibilitätstestung
2	Diagnostik und Therapie von Erkrankungen der Atemwege und der Lunge	
3	Diagnostik und Therapie von Krankheiten der Pleura	Diagnostik einschließlich Thorakoskopie
4	Diagnostik und Therapie von onkologischen Erkrankungen	Bronchoskopie in flexibler und starrer Technik einschließlich endobronchialen Ultraschall und endoesophagealem Ultraschall sowie transthorakaler Punktion
5	Diagnostik und Therapie von infektiösen und parasitären Krankheiten	Tuberkulose und nichttuberkulöse Mycobakteriosen
6	Intensivmedizin	insbesondere nichtinvasive Beatmung bei akuter und chronischer respiratorischer Insuffizienz sowie Entwöhnung (Weaning) von invasiv langzeitbeatmeten Patienten
7	Betreuung von Patienten vor und nach Transplantationen	
8	Diagnostik und Therapie von Allergien	einschließlich nasaler und bronchialer Provokationstestung

B-[9].3 Medizinisch-pflegerische Leistungsangebote der Organisationseinheit / Fachabteilung

siehe zusätzlich Kapitel A-9: Fachabteilungsübergreifende medizinisch-pflegerische Leistungsangebote des Krankenhauses

#	Medizinisch-pflegerisches Leistungsangebot	Erläuterungen
1	Entlassungsmanagement	

B-[9].4 Nicht-medizinische Serviceangebote der Organisationseinheit / Fachabteilung

siehe Gesamtdarstellung Kapitel A-10: Allgemeine nicht-medizinische Serviceangebote des Krankenhauses

B-[9].5 Fallzahlen der Organisationseinheit / Fachabteilung

Anzahl stationärer Patienten: 5513

B-[9].6 Hauptdiagnosen nach ICD**B-[9].6.1 ICD, 3stellig**

#	ICD	Bezeichnung	Fallzahl
1	C34	Krebs der unteren Luftwege (Bronchien) und der Lunge	1950
2	G47	Schlafstörungen	611
3	J44	Sonstige chronische verstopfende (Lungenkrankheit) Erkrankung der Atemwege	356
4	J96	Eingeschränkte Lungenfunktion, anderenorts nicht eingeordnet	196
5	D38	Geschwulst des Mittelohres, der Atmungsorgane und der Organe im Brustkorb	190
6	J18	Lungenentzündung, Krankheitserreger nicht näher bezeichnet	161
7	J84	Sonstige Krankheiten des Lungenbindegewebes	160
8	C78	Krebsrezidiv oder -absiedlung der Atmungs- und Verdauungsorgane	129
9	D86	Granulomatös entzündliche Systemerkrankung unklarer Ursache (Sarkoidose)	111
10	I50	Herzschwäche (Herzinsuffizienz)	104
11	J45	Asthma bronchiale	67
12	N17	Akutes Nierenversagen	59
13	J98	Sonstige Krankheiten der Atemwege	52
14	J90	Pleuraerguss (Flüssigkeit zw. Lunge und Brustwand), anderenorts nicht eingeordnet	44
15	J15	Lungenentzündung durch Bakterien, anderenorts nicht eingeordnet	42
16	I27	Sonstige Herzkrankheiten durch die Lunge bedingt	40
17	I26	Verschluss (plötzlich) der Lungenarterie	39
18	J20	Akute Entzündung der Bronchien	38
19	J86	Eiteransammlung im Brustkorb, zw. Lunge und Brustwand	38
20	Z08	Nachuntersuchung nach Behandlung wegen Krebs	37
21	J67	Allergische Entzündungsreaktion der Lungenbläschen durch organischen Staub	33
22	C79	Krebsrezidiv oder -absiedlung an sonstiger Stelle	31
23	I70	Blutgefäßverkalkung	31
24	C45	Geschwulst der serösen Häute (Mesothel) im Bauch und Brust	31
25	M31	Sonstige Krankheiten der Blutgefäße mit Zelluntergang	28
26	J93	Gasbrust (Pneumothorax), Luft im Pleuraspalt mit Lungenkollaps	28
27	R04	Blutung aus den Atemwegen	26
28	C80	Krebsrezidiv oder -absiedlung ohne Angabe eines Ortes	23
29	N18	Chronische Einschränkung der Nierenfunktion	23
30	R06	Störungen der Atmung	21

B-[9].6.2 Kompetenzdiagnosen

#	ICD	Bezeichnung	Fallzahl
1	A15	Tuberkulose der Atmungsorgane, bakteriologisch oder histologisch (Gewebeuntersuchung) gesichert	19
2	A16	Tuberkulose der Atmungsorgane, weder bakteriologisch noch histologisch (Gewebeuntersuchung) gesichert	10
3	A18	Tuberkulose sonstiger Organe	≤5

B-[9].7 Prozeduren nach OPS**B-[9].7.1 OPS, 4stellig**

#	OPS	Bezeichnung	Fallzahl
1	1-710	Untersuchung der Atemfunktion (Ganzkörperplethysmographie) zur Messung des Atemwegswiderstands und des funktionellen Residualvolumens (Luftmenge in der Lunge nach ausatmen)	4298
2	1-711	Lungenfunktionsuntersuchung (Bestimmung der CO-Diffusionskapazität)	2345
3	1-620	Spiegelung der Luftröhre und der Bronchien	1802
4	8-542	Nicht aufwendige Chemotherapie	1517
5	1-790	Vielfältige Untersuchungen (Standard) während des Schlafes (Herz-Kreislauf, Atmung, Gehirnaktivität, Muskelaktivität) (Kardiorespiratorische Polysomnographie)	1294
6	1-843	Absaugung von Material aus dem Bronchus zur Untersuchung	865
7	1-430	Gewebeentnahme (über ein Endoskop) an Atmungsorganen	817
8	1-712	Messung der körperlichen Leistung und Herz-Atmungsfunktion	481
9	1-844	Einstechen einer Hohlnadel durch die Haut in die Pleurahöhle (Raum zwischen Lunge und Brustwand) zur Untersuchung	287
10	8-831	Legen, Wechsel und Entfernung eines Katheters in zentralvenöse Gefäße	226
11	8-800	Übertragung von Vollblut, Erythrozytenkonzentrat und Thrombozytenkonzentrat	200
12	8-012	Gabe von Medikamenten Liste 1	196
13	8-144	Ableitung von Körperflüssigkeiten (zur Behandlung) aus der Pleurahöhle (Raum zwischen Lunge und Brustwand)	192
14	8-930	Überwachung von Atmung, Herz und Kreislauf, ohne Messung des Blutdruckes in der Lungenarterie und des zentralen Venendruckes	159
15	8-390	Lagerungsbehandlung	152
16	1-431	Gewebeentnahme (mit Nadel durch die Haut) an Atmungsorganen	147
17	8-855	Nierenersatzverfahren außerhalb des Körpers (Blutwäsche und Filter)	134
18	8-716	Einstellung einer häuslichen maschinellen Beatmung	133
19	8-152	Einstechen einer Hohlnadel durch die Haut in den Brustkorb zur Behandlung	133
20	3-722	Spezielle bildgebende Untersuchung zur Darstellung der Verteilung von radioaktiven Material in Gewebe (SPECT) der Lunge	112
21	1-791	Untersuchungen (Standard) während des Schlafes (Herz-Kreislauf, Atmung) (Kardiorespiratorische Polygraphie)	102
22	8-931	Überwachung von Atmung, Herz und Kreislauf, mit Messung des zentralen Venendruckes	102
23	3-05f	Ultraschalluntersuchung (über eine Spiegelung) der Lunge durch Bronchien hindurch	102
24	5-345	Verödung des Pleuraspalt [Pleurodese]	92
25	8-701	Einfaches Einführen eines Beatmungsrohres in die Luftröhre	92
26	8-706	Anlegen einer Maske zur maschinellen Beatmung	84
27	1-273	Rechtsherz-Katheteruntersuchung	78
28	8-013	Gabe von Medikamenten Liste 2	59
29	8-980	Intensivmedizinische Komplexbehandlung (Basisprozedur)	58
30	1-424	Gewebeentnahme (ohne Einschnitt) am Knochenmark	40

B-[9].7.2 Kompetenzprozeduren

#	OPS	Bezeichnung	Fallzahl
1	8-716.0	Einstellung einer häuslichen maschinellen Beatmung: Ersteinstellung	54
2	1-273.2	Rechtsherz-Katheteruntersuchung: Druckmessung mit Messung des Shuntvolumens	50
3	5-985	Anwendung eines Lasers (Lichtverstärkung)	42
4	5-311.1	Temporäre Tracheostomie: Punktionstracheotomie	33
5	3-051	Ultraschalluntersuchung (über eine Spiegelung) der Speiseröhre	26
6	8-030.0	Spezifische allergologische Immuntherapie: Mit Bienengift oder Wespengift	13

zusätzlich:

Nr.	Leistung	Anzahl
1.	Thoraxsonographie	1000
2.	Allergologische Hauttestung	300
3.	spezifische nasale und bronchiale Provokationstestung	30

Für das Gesamtklinikum wurden von der Klinik u.a. folgende Leistungen erbracht:

OPS-Code	Leistung	Fallzahl
1-710	Ganzkörperplethysmografien	13.283
1-711	Bestimmung der CO-Diffusionskapazität	5.734
1-712	Spiroergometrien	542
1-844	diagnostische perkutane Punktion der Pleurahöhle	415
8-144	Ableitung von Körperflüssigkeiten (therapeutische Drainage) aus der Pleurahöhle	

B-[9].8 Ambulante Behandlungsmöglichkeiten

#	Bezeichnung der Ambulanz	Angebote Leistung	Art der Ambulanz
1	Insektengiftambulanz	Diagnostik und spezifische Immuntherapie	Allergologische Ambulanz

B-[9].9 Ambulante Operationen nach § 115b SGB V

keine

B-[9].10 Zulassung zum Durchgangs-Arztverfahren der Berufsgenossenschaft

Ambulante D-Arzt-Zulassung: Nein

Stat. BG-Zulassung: Nein

B-[9].11 Apparative Ausstattung

#	Apparative Ausstattung	Kommentar/Erläuterung
1	Belastungs-EKG/ Ergometrie	
2	Bodyplethysmographie	
3	Endoskop	
4	Laser	
5	Röntgengerät/ Durchleuchtungsgerät (z.B. C-Bogen)	
6	Schlaflabor	
7	Sonographiegerät/ Dopplersonographiegerät	
8	Spirometrie/ Lungenfunktionsprüfung	

B-[9].12 Personelle Ausstattung**B-[9].12.1 Ärzte**

Ärzte insgesamt (außer Belegärzte):	20,5
Kommentar dazu:	volle Weiterbildungsbefugnis für Innere Medizin im Verbund volle Weiterbildungsbefugnis für Innere Medizin mit dem Schwerpunkt Pneumologie volle Weiterbildungsbefugnis für Intensivmedizin
Davon Fachärzte:	14
Kommentar dazu:	
Belegärzte nach § 121 SGB V:	0
Kommentar dazu:	

B-[9].12.1.1 Facharztqualifikation

#	Facharztqualifikation
1	Innere Medizin
2	Hygiene und Umweltmedizin
3	Innere Medizin und SP Pneumologie

14 Fachärzte für Innere Medizin
11 Internisten mit SP Pneumologie
2 Hygiene- und Umweltmediziner

B-[9].12.1.2 Zusatzweiterbildung

#	Zusatzweiterbildung
1	Allergologie
2	Betriebsmedizin
3	Intensivmedizin
4	Rehabilitationswesen
5	Schlafmedizin

je Einen, außer 3 Allergologen

B-[9].12.2 Pflegepersonal

Pflegekräfte insgesamt:	73,14
Kommentar dazu:	
Davon examinierte Gesundheits- und Krankenpfleger bzw. Gesundheits- und Kinderkrankenpfleger (3 Jahre, ohne und mit Fachweiterbildung):	68,64
Kommentar dazu:	
Davon examinierte Gesundheits- und Krankenpfleger bzw. Gesundheits- und Kinderkrankenpfleger (3 Jahre, mit entsprechender Fachweiterbildung):	17,38
Kommentar dazu:	FKS: 9,63 FKS für stationäre Pflege: 2,75 FKS für Kinderkrankenschwester: 1 FKS für Anästhesie und ITS: 5 Fachschwestern/-pfleger für Endoskopie: 2 (MA mit Doppelnennung)

B-[9].12.3 Spezielles therapeutisches Personal

#	Spezielles therapeutisches Personal	Kommentar
1	Physiotherapeuten	
2	Sozialarbeiter	
3	Wundmanager	7

B-[10] Klinik für Chirurgie**B-[10].1 Name der Organisationseinheit / Fachabteilung**

Chefarzt	Prof. Dr. med. habil. Joachim Boese-Landgraf
FA-Bezeichnung:	Klinik für Chirurgie
PLZ:	09116
Ort:	Chemnitz
Straße:	Flemmingstraße
Hausnummer:	2
URL:	http://www.klinikumchemnitz.de
Email:	chirurgie@skc.de
Telefon-Vorwahl:	0371
Telefon:	33333300
Fax-Vorwahl:	0317
Fax:	33333303

B-[10].1.1 Fachabteilungsschlüssel

#	Fachabteilungsschlüssel
1	(1500) Allgemeine Chirurgie
2	(1516) Allgemeine Chirurgie/Schwerpunkt Unfallchirurgie
3	(1536) Allgemeine Chirurgie/Schwerpunkt Intensivmedizin (§ 13 Abs. 2 Satz 3 2. Halbsatz)
4	(1551) Allgemeine Chirurgie/Schwerpunkt Handchirurgie

B-[10].2 Versorgungsschwerpunkte der Organisationseinheit / Fachabteilung

#	Versorgungsschwerpunkte	Erläuterungen
1	Adipositaschirurgie	
2	koloproktologische Chirurgie inkl. TEM	Darmergriffe bei entzündlichen und tumorösen Erkrankungen, minimalinvasive Enddarmeingriffe; Zentrum für Operationen bei Schließmuskelschwäche
3	Fußchirurgie, inklusive Amputationszentrum	Operation beim diabetischen Fuß
4	chirurgische Intensivstation	
5	Speiseröhrenchirurgie	
6	Offen chirurgische und endovaskuläre Behandlung von Gefäßerkrankungen	Notfallversorgung
7	Konservative Behandlung von arteriellen Gefäßerkrankungen	
8	Diagnostik und Therapie von venösen Erkrankungen (z.B. Thrombosen, Krampfadern) und Folgeerkrankungen (z.B. Ulcus cruris/ offenes Bein)	
9	Endokrine Chirurgie	Schilddrüse, Nebenschilddrüse und alle endokrinen Tumore
10	Magen-Darm-Chirurgie	
11	Leber-, Gallen-, Pankreaschirurgie	
12	Tumorchirurgie	inclusive HIPEC bei fortgeschrittenem Krebsleiden inkl. Peritonealcarcinose
13	Metall-/ Fremdkörperentfernungen	
14	Bandrekonstruktionen/ Plastiken	
15	Gelenkersatzverfahren/ Endo-Prothetik	
16	Behandlung von Dekubitalgeschwüren	
17	Septische Knochenchirurgie	

#	Versorgungsschwerpunkte	Erläuterungen
18	Diagnostik und Therapie von Knochenentzündungen	
19	Diagnostik und Therapie von Verletzungen des Kopfes	
20	Diagnostik und Therapie von Verletzungen des Halses	
21	Diagnostik und Therapie von Verletzungen des Thorax	
22	Diagnostik und Therapie von Verletzungen der Lumbosakralgegend, der Lendenwirbelsäule und des Beckens	
23	Diagnostik und Therapie von Verletzungen der Schulter und des Oberarmes	
24	Diagnostik und Therapie von Verletzungen des Ellenbogens und des Unterarmes	
25	Diagnostik und Therapie von Verletzungen des Handgelenkes und der Hand	
26	Diagnostik und Therapie von Verletzungen der Hüfte und des Oberschenkels	
27	Diagnostik und Therapie von Verletzungen des Knies und des Unterschenkels	
28	Diagnostik und Therapie von Verletzungen der Knöchelregion und des Fußes	
29	Minimal-invasive laparoskopische Operationen	
30	Diagnostik und Therapie von Arthropathien	
31	Diagnostik und Therapie von Krankheiten der Synovialis und der Sehnen	
32	Diagnostik und Therapie von sonstigen Krankheiten des Weichteilgewebes	
33	Diagnostik und Therapie von Osteopathien und Chondropathien	
34	Diagnostik und Therapie von sonstigen Krankheiten des Muskel-Skelett-Systems und des Bindegewebes	
35	Minimal-invasive endoskopische Operationen	
36	Spezialsprechstunde	
37	Diagnostik und Therapie von Erkrankungen des Darmausgangs	
38	Diagnostik und Therapie von Krankheiten des Peritoneums	
39	Diagnostik und Therapie von Erkrankungen der Leber, der Galle und des Pankreas	
40	Diagnostik und Therapie von onkologischen Erkrankungen	
41	Intensivmedizin	eigene chirurgische Intensivstation

B-[10].3 Medizinisch-pflegerische Leistungsangebote der Organisationseinheit / Fachabteilung

siehe zusätzlich Kapitel A-9: Fachabteilungsübergreifende medizinisch-pflegerische Leistungsangebote des Krankenhauses

#	Medizinisch-pflegerisches Leistungsangebot	Erläuterungen
1	Gips- und Kunststoffcast-Pfleger	Anfertigung von Spezialschienensystemen
2	Diabetiker-Schulung	
3	Diät- und Ernährungsberatung	
4	Entlassungsmanagement	
5	Kontinenztraining/ Inkontinenzberatung	
6	Stomatherapie und -beratung	Versorgung von künstlichen Darmausgängen
7	Versorgung mit Hilfsmitteln/ Orthopädietechnik	

#	Medizinisch-pflegerisches Leistungsangebot	Erläuterungen
8	Wundmanagement	

B-[10].4 Nicht-medizinische Serviceangebote der Organisationseinheit / Fachabteilung

siehe Gesamtdarstellung Kapitel A-10: Allgemeine nicht-medizinische Serviceangebote des Krankenhauses

B-[10].5 Fallzahlen der Organisationseinheit / Fachabteilung

Anzahl stationärer Patienten: 6128

B-[10].6 Hauptdiagnosen nach ICD

B-[10].6.1 ICD, 3stellig

#	ICD	Bezeichnung	Fallzahl
1	S82	Knochenbruch des Unterschenkels, einschließlich des oberen Sprunggelenkes	346
2	S52	Knochenbruch des Unterarmes	264
3	S06	Verletzung des Schädelinneren	254
4	K80	Gallensteine	241
5	C18	Dickdarmkrebs	233
6	K40	Leistenbruch	204
7	S72	Knochenbruch des Oberschenkels	191
8	K35	Akute Entzündung des Blinddarmes	155
9	C20	Mastdarmkrebs	138
10	K56	Darmverschluss durch Lähmung des Darmes und durch ein Hindernis im Darm ohne Eingeweidebruch	127
11	S42	Knochenbruch im Bereich der Schulter und des Oberarmes	113
12	S62	Knochenbruch im Bereich des Handgelenkes und der Hand	111
13	E04	Sonstige Vergrößerung der Schilddrüse ohne Fehlfunktion	97
14	E11	Zuckerkrankheit Typ II (Alterszucker)	97
15	S83	Ausrenken, Verstauchung und Zerrung des Kniegelenkes und von Bändern des Kniegelenkes	90
16	M17	Erkrankung des Kniegelenkes	90
17	C78	Krebsrezidiv oder -absiedlung der Atmungs- und Verdauungsorgane	89
18	T81	Komplikationen bei Eingriffen, anderenorts nicht eingeordnet	83
19	C16	Magenkrebs	72
20	K57	Erkrankung des Darmes mit sackförmigen Ausstülpungen der Darmwand	70
21	K43	Bauchwandbruch (mittlerer oder seitlicher)	65
22	L02	Hautabszess, Furunkel und Karbunkel	65
23	M16	Erkrankung des Hüftgelenkes	61
24	M72	Geschwulst von kollagenem Bindegewebe	60
25	S32	Knochenbruch der Lendenwirbelsäule und des Beckens	60
26	S66	Verletzung von Muskeln und Sehnen in Höhe des Handgelenkes und der Hand	58
27	K61	Abszess in der After- und Enddarmregion	58
28	S92	Knochenbruch des Fußes [ausgenommen oberes Sprunggelenk]	56
29	C25	Bauchspeicheldrüsenkrebs	56
30	S22	Knochenbruch der Rippe(n), des Brustbeins und der Brustwirbelsäule	54

B-[10].6.2 Kompetenzdiagnosen

#	ICD	Bezeichnung	Fallzahl
1	C78.7	Sekundäre bösartige Neubildung der Leber	66

#	ICD	Bezeichnung	Fallzahl
2	T84.6	Infektion und entzündliche Reaktion durch eine interne Osteosynthesevorrichtung [jede Lokalisation]	21
3	C15.5	Bösartige Neubildung: Ösophagus, unteres Drittel	11
4	C73	Krebs der Schilddrüse	9

B-[10].7 Prozeduren nach OPS

B-[10].7.1 OPS, 4stellig

#	OPS	Bezeichnung	Fallzahl
1	5-787	Entfernung von Knochenvereinigungsmaterial (Osteosynthesematerial)	205
2	5-790	Geschlossene Wiedereinrichtung eines Knochenbruches oder Epiphysenlösung mit Knochenvereinigung	175
3	5-794	Operative Wiedereinrichtung eines Mehrfragment-Knochenbruches im Gelenkbereich eines langen Röhrenknochens mit Knochenvereinigung	157
4	5-511	Gallenblasenentfernung	154
5	5-455	Teilentfernung des Dickdarmes	137
6	5-900	Einfache Wiederherstellung der Oberflächenkontinuität an Haut und Unterhaut	132
7	5-893	Chirurgische Wundtoilette [Wunddebridement] und Entfernung von erkranktem Gewebe an Haut und Unterhaut	128
8	5-541	Eröffnung des Bauchraumes und des Raumes hinter der Bauchhöhle	120
9	5-469	Andere Operationen am Darm	110
10	5-470	Blinddarmentfernung	97
11	5-530	Verschluss eines Leistenbruches	92
12	5-892	Anderes Einschneiden an Haut und Unterhaut	75
13	5-820	Einpflanzung eines künstlichen Hüftgelenkes	73
14	5-793	Operative Wiedereinrichtung eines einfachen Knochenbruches im Gelenkbereich eines langen Röhrenknochens	70
15	5-840	Operationen an Sehnen der Hand	63
16	5-513	Operationen über eine Spiegelung an den Gallengängen	59
17	5-822	Einpflanzung eines künstlichen Kniegelenkes	54
18	5-399	Andere Operationen an Blutgefäßen	49
19	5-311	Vorübergehende Eröffnung der Luftröhre nach außen zur (Be)Atmung	47
20	5-063	Entfernung der Schilddrüse	47
21	5-916	Vorübergehende Deckung von Weichteildefekten	46
22	5-812	Operation (durch Gelenkspiegelung) am Gelenkknorpel und an den Gelenkzwischenböden (Menisken)	44
23	5-894	Lokales Herausschneiden von erkranktem Gewebe an Haut und Unterhaut	43
24	5-842	Operationen an Muskelhüllen (Faszien) der Hohlhand und der Finger	37
25	5-796	Operative Wiedereinrichtung eines Mehrfragment-Knochenbruches an kleinen Knochen	37
26	5-490	Einschneiden und Herausschneiden von Gewebe in der Umgebung des Anus	36
27	5-536	Verschluss eines Narbenbruches	35
28	5-452	Lokales Herausschneiden und Gewebeerstörung von erkranktem Gewebe des Dickdarmes	35
29	5-484	Entfernung des Enddarmes unter Erhaltung der Schließmuskulatur	33
30	5-388	Naht von Blutgefäßen	33

B-[10].7.2 Kompetenzprozeduren

#	OPS	Bezeichnung	Fallzahl
1	5-530.31	Verschluss einer Hernia inguinalis: Mit alloplastischem Material: Laparoskopisch transperitoneal	32
2	5-524	Teilentfernung der Bauchspeicheldrüse	25
3	8-836.9a	Perkutan-transluminale Gefäßintervention: Selektive Embolisierung mit embolisierenden Flüssigkeiten: Gefäße viszeral	23
4	5-432.1	Operationen am Pylorus: Pyloroplastik	13
5	5-482.02	Perianale lokale Exzision und Destruktion von erkranktem Gewebe des Rektums: Schlingenresektion: Endoskopisch-mikrochirurgisch	10
6	5-512.4	Biliodigestive Anastomose (von Ductus hepaticus, Ductus choledochus und Leberparenchym): Zum Jejunum, mit Roux-Y-Anastomose	7
7	5-426.21	(Totale) Ösophagektomie mit Wiederherstellung der Kontinuität: Thorakoabdominal, mit Lymphadenektomie (En-bloc-Ösophagektomie): Mit Magenhochzug (Schlauchmagen) und intrathorakaler Anastomose	6
8	5-437.23	(Totale) Gastrektomie: Mit Ösophagojejunostomie durch Roux-Y-Anastomose, ohne Reservoirbildung: Systematische Lymphadenektomie Kompartiment II	6
9	5-438.04	(Totale) Gastrektomie mit subtotaler Ösophagusresektion: Mit Dünndarminterposition: Systematische Lymphadenektomie Kompartiment II und partiell III	6
10	5-426.22	(Totale) Ösophagektomie mit Wiederherstellung der Kontinuität: Thorakoabdominal, mit Lymphadenektomie (En-bloc-Ösophagektomie): Mit Magenhochzug (Schlauchmagen) und zervikaler Anastomose	≤5

B-[10].8 Ambulante Behandlungsmöglichkeiten

#	Bezeichnung der Ambulanz	Angebotene Leistung	Art der Ambulanz
1	Adipositas- Sprechstunde	Indikation und Beratung	Ermächtigungssprechstunde
2	Fußsprechstunde	Nachsorge Diabetischer Fuß	Ermächtigungssprechstunde
3	Onkologische Sprechstunde	ambulante Chemotherapie, Tumornachsorge	Ermächtigungssprechstunde
4	Proktologische Sprechstunde		Ermächtigungssprechstunde
5	Sondersprechstunde	Indikation und Beratung in der Visceralchirurgie, Tumorchirurgie, Schilddrüsenerkrankung und Inkontinenz	Ermächtigungssprechstunde
6	Sprechstunde	Endoprothetik	Ermächtigungssprechstunde
7	Sprechstunde	Handchirurgie	Ermächtigungssprechstunde
8	Unfallchirurgie	D-Arztverfahren	BG-Sprechstunde

B-[10].9 Ambulante Operationen nach § 115b SGB V**B-[10].9.1 Ambulante Operationen nach § 115b SGB V**

#	OPS	Bezeichnung	Fallzahl
1	5-787	Entfernung von Knochenvereinigungsmaterial (Osteosynthesematerial)	225
2	5-056	Freilegung (von Verwachsungen) und Druckentlastungsoperation eines Nerven	101
3	5-840	Operationen an Sehnen der Hand	85
4	5-849	Andere Operationen an der Hand	29
5	5-788	Operationen an Mittelfußknochen und Zehenendglied des Fußes	23
6	5-810	Korrektur-Operation (durch Gelenkspiegelung) am Gelenk	20
7	5-841	Operationen an Bändern der Hand	17

#	OPS	Bezeichnung	Fallzahl
8	5-842	Operationen an Muskelhüllen (Faszien) der Hohlhand und der Finger	11
9	5-812	Operation (durch Gelenkspiegelung) am Gelenknorpel und an den Gelenkzweischenscheiben (Menisken)	11
10	5-902	Freie Hautverpflanzung, Empfängerstelle	9

B-[10].10 Zulassung zum Durchgangs-Arztverfahren der Berufsgenossenschaft

Ambulante D-Arzt-Zulassung: Ja

Stat. BG-Zulassung: Ja

B-[10].11 Apparative Ausstattung

#	Apparative Ausstattung	Kommentar/Erläuterung
1	Neuromonitoring	Gerät zur Ortung, Schonung und Rekonstruktion von Nerven
2	intraoperative Angiografie (DSA/RSA)	
3	Doppler- und Duplexsonografie	
4	chirurgisches Navigationsgerät	
5	intraoperatives Neuromonitoring bei Rectumoperation	
6	rektale Endosonografie	
7	Tonometrie	Schließmuskeldruckmessung
8	Liga-Sure-Gerät	Gerät zum intraoperativen Schneiden, was gleichzeitig eine Gefäßversiegelung auf Thermobasis durchführt. Damit spart man das Ligieren von kleineren und mittelgroßen Gefäßen.
9	Sonographiegerät/ Dopplersonographiegerät	
10	OP-Bereich > Infrarotkoagulator- und Argon-Plasma-Beamer	spezielles Gerät zur Blutstillung
11	OP-Bereich > CUSACavitron ultrasound Aspirator	Ultraschallschneidemesser für Leberresektionen
12	OP-Bereich > Hochfrequenzthermotherapie	Behandlung von Lebertumoren
13	OP-Bereich > TEM (transanale mikrochirurgische Entfernung von Mastdarmtumoren)-Turm	spezielles Operationsrectoskop

B-[10].12 Personelle Ausstattung

B-[10].12.1 Ärzte

Ärzte insgesamt (außer Belegärzte): 27,16

Kommentar dazu: volle Weiterbildungsbefugnis für Chirurgie

Davon Fachärzte: 22,41

Kommentar dazu: 16 FÄ Allgemeine Chirurgie
5 FÄ Viszeralchirurgie
4 FÄ Unfallchirurgie
2 FÄ Gefäßchirurgie
(mehrere MA haben 2 Facharztqualifikationen)

Belegärzte nach § 121 SGB V: 0

Kommentar dazu:

B-[10].12.1.1 Facharztqualifikation

#	Facharztqualifikation
1	Anästhesiologie
2	Allgemeine Chirurgie
3	Gefäßchirurgie
4	Orthopädie und Unfallchirurgie
5	Viszeralchirurgie

B-[10].12.1.2 Zusatzweiterbildung

#	Zusatzweiterbildung
1	Handchirurgie
2	Intensivmedizin
3	Proktologie

B-[10].12.2 Pflegepersonal

Pflegekräfte insgesamt: 104,83

Kommentar dazu:

Davon examinierte Gesundheits- und Krankenpfleger bzw. Gesundheits- und Kinderkrankenpfleger (3 Jahre, ohne und mit Fachweiterbildung): 102,45

Kommentar dazu:

Davon examinierte Gesundheits- und Krankenpfleger bzw. Gesundheits- und Kinderkrankenpfleger (3 Jahre, mit entsprechender Fachweiterbildung): 26,5

Kommentar dazu:

FKS: 11,50
 FKS für Anästhesie und ITS: 8
 FKS für stat. Pflege: 3
 FKS für Psychiatrie: 3
 FKS für Kinderkrankenpflege: 1

B-[10].12.3 Spezielles therapeutisches Personal

#	Spezielles therapeutisches Personal	Kommentar
1	Diätassistenten	
2	Ergotherapeuten	
3	Logopäden	
4	Orthopädietechniker	
5	Physiotherapeuten	
6	Psychologen	
7	Psychotherapeuten	
8	Sozialarbeiter	
9	Stomatherapeuten	
10	Wundmanager	

B-[11] Klinik für Unfall- und Gelenkchirurgie**B-[11].1 Name der Organisationseinheit / Fachabteilung**

Chefarzt	
Dr. med. Falko Lohse	
FA-Bezeichnung:	Klinik für Unfall- und Gelenkchirurgie
PLZ:	09113
Ort:	Chemnitz
Straße:	Bürgerstrasse
Hausnummer:	2
URL:	http://www.klinikumchemnitz.de
Email:	unfallchirurgie@skc.de
Telefon-Vorwahl:	0371
Telefon:	33342580
Fax-Vorwahl:	0371
Fax:	33342590

B-[11].1.1 Fachabteilungsschlüssel

#	Fachabteilungsschlüssel
1	(1600) Unfallchirurgie

B-[11].2 Versorgungsschwerpunkte der Organisationseinheit / Fachabteilung

#	Versorgungsschwerpunkte	Erläuterungen
1	Bandrekonstruktionen/ Plastiken	
2	Gelenkersatzverfahren/ Endo-Prothetik	
3	Diagnostik und Therapie von Verletzungen der Schulter und des Oberarmes	
4	Diagnostik und Therapie von Verletzungen des Ellenbogens und des Unterarmes	
5	Diagnostik und Therapie von Verletzungen des Handgelenkes und der Hand	
6	Diagnostik und Therapie von Verletzungen der Hüfte und des Oberschenkels	
7	Diagnostik und Therapie von Verletzungen des Knies und des Unterschenkels	
8	Diagnostik und Therapie von Verletzungen der Knöchelregion und des Fußes	

B-[11].3 Medizinisch-pflegerische Leistungsangebote der Organisationseinheit / Fachabteilung

siehe zusätzlich Kapitel A-9: Fachabteilungsübergreifende medizinisch-pflegerische Leistungsangebote des Krankenhauses

#	Medizinisch-pflegerisches Leistungsangebot	Erläuterungen
1	Lymphdrainage	
2	Rückenschule/ Haltungsschulung	
3	Versorgung mit Hilfsmitteln/ Orthopädietechnik	
4	Wundmanagement	

B-[11].4 Nicht-medizinische Serviceangebote der Organisationseinheit / Fachabteilung

siehe Gesamtdarstellung Kapitel A-10: Allgemeine nicht-medizinische Serviceangebote des Krankenhauses

B-[11].5 Fallzahlen der Organisationseinheit / Fachabteilung

Anzahl stationärer Patienten: 2098

B-[11].6 Hauptdiagnosen nach ICD**B-[11].6.1 ICD, 3stellig**

#	ICD	Bezeichnung	Fallzahl
1	S82	Knochenbruch des Unterschenkels, einschließlich des oberen Sprunggelenkes	286
2	M23	Verletzung von Strukturen innerhalb des Kniegelenkes	205
3	S72	Knochenbruch des Oberschenkels	173
4	S83	Ausrenken, Verstauchung und Zerrung des Kniegelenkes und von Bändern des Kniegelenkes	153
5	M17	Erkrankung des Kniegelenkes	120
6	S52	Knochenbruch des Unterarmes	120
7	M75	Funktionsstörung und Erkrankung der Schulter	113
8	S42	Knochenbruch im Bereich der Schulter und des Oberarmes	108
9	M16	Erkrankung des Hüftgelenkes	82
10	S06	Verletzung des Schädelinneren	79

B-[11].6.2 Kompetenzdiagnosen

#	ICD	Bezeichnung	Fallzahl
1	M23.51	Chronische Instabilität des Kniegelenkes: Vorderes Kreuzband oder Vorderhorn des Innenmeniskus	125
2	M75.1	Läsionen der Rotatorenmanschette	57
3	S43	Verrenkung, Verstauchung und Zerrung von Gelenken und Bändern des Schultergürtels	48
4	S92	Knochenbruch des Fußes [ausgenommen oberes Sprunggelenk]	36

B-[11].7 Prozeduren nach OPS**B-[11].7.1 OPS, 4stellig**

#	OPS	Bezeichnung	Fallzahl
1	5-794	Operative Wiedereinrichtung eines Mehrfragment-Knochenbruches im Gelenkbereich eines langen Röhrenknochens mit Knochenvereinigung	137
2	5-813	Operation (durch Gelenkspiegelung) am Kapselbandapparat des Kniegelenkes, Befestigung und Wiederherstellung von Gewebestrukturen	125
3	5-820	Einpflanzung eines künstlichen Hüftgelenkes	124
4	5-822	Einpflanzung eines künstlichen Kniegelenkes	94
5	5-790	Geschlossene Wiedereinrichtung eines Knochenbruches oder Epiphysenlösung mit Knochenvereinigung	87
6	5-814	Operation (durch Gelenkspiegelung) am Kapselbandapparat des Schultergelenkes, Befestigung und Wiederherstellung von Gewebestrukturen	79

#	OPS	Bezeichnung	Fallzahl
7	5-812	Operation (durch Gelenkspiegelung) am Gelenkknorpel und an den Gelenkzwichenscheiben (Menisken)	71
8	5-810	Korrektur-Operation (durch Gelenkspiegelung) am Gelenk	67
9	5-793	Operative Wiedereinrichtung eines einfachen Knochenbruches im Gelenkbereich eines langen Röhrenknochens	64
10	5-855	Naht und andere Operationen an Sehnen und Sehnenscheide	31

B-[11].7.2 Kompetenzprozeduren

#	OPS	Bezeichnung	Fallzahl
1	5-988	Anwendung eines Operations-Navigationssystems bei Knie-TEP	82
2	5-805	Offen chirurgische Wiederanbringung und Wiederherstellungsoperation am Kapselbandapparat des Schultergelenkes	39
3	5-903	Lokale plastische Operation mit Hautlappen an Haut und Unterhaut	15
4	5-813.7	Arthroskopische Refixation und Plastik am Kapselbandapparat des Kniegelenkes: Plastik hinteres Kreuzband mit sonstiger autogener Sehne	13

B-[11].8 Ambulante Behandlungsmöglichkeiten

#	Bezeichnung der Ambulanz	Angebotene Leistung	Art der Ambulanz
1	Chefarzt- sprechstunde	Beratung, Diagnostik, Therapie	
2	Durchgangsarzt- sprechstunde	Beratung, Diagnostik, Therapie	
3	Fußsprechstunde	Beratung, Diagnostik, Therapie	
4	Kniesprechstunde	Beratung, Diagnostik, Therapie	
5	Prothesen- sprechstunde	Beratung, Diagnostik, Therapie	
6	Schulter- sprechstunde	Beratung, Diagnostik, Therapie	

#	OPS-Ziffer	Bezeichnung	Fallzahl
1	5-787	Materialentfernung	69
2	8-158	Gelenkpunktion	22
3	5-810	Arthroskopie	18
4	8-210	Gelenkmobilisation	10
5	5-793	Osteosynthese	2

B-[11].9 Ambulante Operationen nach § 115b SGB V

keine

B-[11].10 Zulassung zum Durchgangs-Arztverfahren der Berufsgenossenschaft

Ambulante D-Arzt-Zulassung: Ja

Stat. BG-Zulassung: Ja

B-[11].11 Apparative Ausstattung

#	Apparative Ausstattung	Kommentar/Erläuterung
1	Digitale Arthroskopieanlage	
2	Kompartmentsmessgerät	
3	Bewegungsschiene Schulter / Knie	
4	Röntgengerät/ Durchleuchtungsgerät (z.B. C-Bogen)	Bildverstärker
5	Cell Saver (im Rahmen einer Bluttransfusion)	
6	OP-Navigationsgerät	
7	Röntgengerät/ Durchleuchtungsgerät (z.B. C-Bogen)	3D-BV
8	Sonographiegerät/ Dopplersonographiegerät	

B-[11].12 Personelle Ausstattung**B-[11].12.1 Ärzte**

Ärzte insgesamt (außer Belegärzte):	13
Kommentar dazu:	volle Weiterbildungsbefugnis für den Schwerpunkt Unfallchirurgie für 3 Jahre volle Weiterbildungsbefugnis für die Chirurgie für 2 Jahre
Davon Fachärzte:	9,5
Kommentar dazu:	8 FÄ Chirurgie 7 FÄ SP Unfallchirurgie 1 FA Orthopädie/Unfallchirurgie 1 FA Schwerpunkt Viszeralchirurgie (darunter FÄ mit Mehrfachqualifikation)
Belegärzte nach § 121 SGB V:	0
Kommentar dazu:	

B-[11].12.1.1 Facharztqualifikation

#	Facharztqualifikation
1	Chirurgie mit Schwerpunkt Unfallchirurgie
2	Allgemeine Chirurgie
3	Orthopädie und Unfallchirurgie
4	Viszeralchirurgie

B-[11].12.2 Pflegepersonal

Pflegekräfte insgesamt:	26,25
Kommentar dazu:	
Davon examinierte Gesundheits- und Krankenpfleger bzw. Gesundheits- und Kinderkrankenpfleger (3 Jahre, ohne und mit Fachweiterbildung):	26
Kommentar dazu:	

Davon examinierte Gesundheits- und Krankenpfleger bzw. Gesundheits- und Kinderkrankenpfleger (3 Jahre, mit entsprechender Fachweiterbildung): 8,38

Kommentar dazu: FKS: 8,38

B-[11].12.3 Spezielles therapeutisches Personal

#	Spezielles therapeutisches Personal	Kommentar
1	Orthopädietechniker	
2	Physiotherapeuten	
3	Psychologen	
4	Sozialarbeiter	

B-[12] Klinik für Neurochirurgie**B-[12].1 Name der Organisationseinheit / Fachabteilung**

Chefarzt	
Prof. Dr. med. habil. Ralf Steinmeier	
FA-Bezeichnung:	Klinik für Neurochirurgie
PLZ:	09116
Ort:	Chemnitz
Straße:	Flemmingstraße
Hausnummer:	2
URL:	http://www.klinikumchemnitz.de
Email:	steinmeier@skc.de
Telefon-Vorwahl:	0371
Telefon:	33333210
Fax-Vorwahl:	0371
Fax:	33333204

B-[12].1.1 Fachabteilungsschlüssel

#	Fachabteilungsschlüssel
1	(1700) Neurochirurgie

B-[12].2 Versorgungsschwerpunkte der Organisationseinheit / Fachabteilung

#	Versorgungsschwerpunkte	Erläuterungen
1	Störungen des Hirnwasserkreislaufes (Hydrocephalus)	
2	Chirurgie der Hirngefäßerkrankungen (Aneurysma, Angiome, Kavernome)	
3	Chirurgie der degenerativen und traumatischen Schäden der Hals-, Brust- und Lendenwirbelsäule	
4	Chirurgie der intraspinalen Tumoren	
5	Chirurgie der peripheren Nerven	
6	Chirurgie chronischer Schmerzkrankungen (z.B. Trigeminusneuralgie, Tumorschmerzen, chronischer Wirbelsäulenschmerzen)	
7	Chirurgische und intensivmedizinische Akutversorgung von Schädel-Hirn- Verletzungen	
8	Diagnosesicherung unklarer Hirnprozesse mittels Stereotaktischer Biopsie Allgemein	
9	Spezialsprechstunde	
10	Diagnostik und Therapie von zerebrovaskulären Erkrankungen	
11	Diagnostik und Therapie sonstiger neurovaskulärer Erkrankungen	
12	Diagnostik und Therapie entzündlicher ZNS-Erkrankungen	
13	Diagnostik und Therapie von Anfallsleiden	
14	Diagnostik und Therapie maligner Erkrankungen des Gehirns	
15	Diagnostik und Therapie gutartiger Tumoren des Gehirns	
16	Diagnostik und Therapie von Erkrankungen der Hirnhäute	

#	Versorgungsschwerpunkte	Erläuterungen
17	Diagnostik und Therapie von Krankheiten von Nerven, Nervenwurzeln und Nervenplexus	
18	Diagnostik und Therapie von zerebraler Lähmung und sonstigen Lähmungssyndromen	
19	Neurologische Notfall- und Intensivmedizin	

B-[12].3 Medizinisch-pflegerische Leistungsangebote der Organisationseinheit / Fachabteilung

siehe zusätzlich Kapitel A-9: Fachabteilungsübergreifende medizinisch-pflegerische Leistungsangebote des Krankenhauses

#	Medizinisch-pflegerisches Leistungsangebot	Erläuterungen
1	Bobath-Therapie	
2	Entlassungsmanagement	
3	Ergotherapie	
4	Fallmanagement/ Case Management/ Primary Nursing/ Bezugspflege	
5	Lymphdrainage	
6	Versorgung mit Hilfsmitteln/ Orthopädietechnik	
7	Wundmanagement	VAC-Therapie

B-[12].4 Nicht-medizinische Serviceangebote der Organisationseinheit / Fachabteilung

siehe Gesamtdarstellung Kapitel A-10: Allgemeine nicht-medizinische Serviceangebote des Krankenhauses

B-[12].5 Fallzahlen der Organisationseinheit / Fachabteilung

Anzahl stationärer Patienten: 1361

B-[12].6 Hauptdiagnosen nach ICD

B-[12].6.1 ICD, 3stellig

#	ICD	Bezeichnung	Fallzahl
1	M51	Sonstige Bandscheibenschäden der Wirbelsäule	176
2	C71	Krebs des Gehirns	90
3	S06	Verletzung des Schädelinneren	82
4	M50	Bandscheibenschäden der Halswirbelsäule	77
5	I62	Sonstige nicht unfallbedingte Blutung aus den Hirngefäßen	74
6	D32	Gutartiges Geschwulst der Hirnhäute	69
7	C79	Krebsrezidiv oder -absiedlung an sonstiger Stelle	64
8	M48	Sonstige degenerative Wirbel- oder Wirbelsäulenerkrankung	63
9	I61	Blutung aus den Hirngefäßen	48
10	M95	Sonstige erworbene Deformation (Formänderung) des Muskel-Skelett-Systems und des Bindegewebes	43
11	S32	Knochenbruch der Lendenwirbelsäule und des Beckens	39
12	I60	Blutung zwischen den Hirnhäuten (Subarachnoidalblutung)	38
13	M47	Degenerative Wirbel- oder Wirbelsäulenerkrankung	36
14	M43	Sonstige Deformationen (Formänderungen) der Wirbelsäule und des Rückens	33
15	T85	Komplikationen durch sonstige Ersatzstücke (Prothesen, Implantate, Transplantate)	32
16	S22	Knochenbruch der Rippe(n), des Brustbeins und der Brustwirbelsäule	27
17	G91	Wasserkopf (Hydrozephalus)	25
18	D35	Gutartiges Geschwulst sonstiger Hormondrüsen	24
19	I67	Sonstige Krankheiten von Blutgefäßen des Gehirns	18

#	ICD	Bezeichnung	Fallzahl
20	M96	Krankheiten des Muskel-Skelett-Systems nach medizinischen Handlungen, anderenorts nicht eingeordnet	16
21	D43	Geschwulst des Gehirns und des Zentralnervensystems	16
22	G56	Nervenschädigung eines Nervens der oberen Gliedmaße	15
23	M54	Rückenschmerzen	13
24	G06	Abszesse und Granulome innerhalb der Schädelhöhle (intrakraniell) und in der Wirbelsäule (intraspinal) gelegen	13
25	T81	Komplikationen bei Eingriffen, anderenorts nicht eingeordnet	13
26	C90	Krebs von Zellen des Immunsystems (Plasmozytom, Plasmazellen)	12
27	S12	Knochenbruch im Bereich des Halses	12
28	D33	Gutartiges Geschwulst des Gehirns und anderer Teile des Zentralnervensystems	11
29	T84	Komplikationen durch orthopädische Ersatzstücke (Prothesen, Implantate, Transplantate)	11
30	M80	Knochenschwund (Osteoporose) mit krankhaftem Knochenbruch	10

B-[12].6.2 Kompetenzdiagnosen

in den TOP 30 enthalten.

B-[12].7 Prozeduren nach OPS

B-[12].7.1 OPS, 4stellig

#	OPS	Bezeichnung	Fallzahl
1	5-015	Herausschneiden und Gewebeerstörung von erkranktem Gewebe innerhalb des Schädels	135
2	5-839	Andere Operationen an der Wirbelsäule	133
3	5-831	Herausschneiden von erkranktem Bandscheibengewebe	130
4	5-013	Einschneiden von Gehirn und Hirnhäuten	112
5	5-022	Einschneiden am Liquorsystem	84
6	5-836	Operative Wirbelsäulenversteifung	74
7	5-029	Andere Operationen an Schädel, Gehirn und Hirnhäuten	67
8	5-024	Erneute Operation (Korrektur) und Entfernung von Ableitungen der Gehirn-Rückenmark-Flüssigkeit	62
9	5-020	Wiederherstellung von Defekten des Schädels	40
10	5-834	Operative Wiedereinrichtung eines Knochenbruches der Wirbelsäule mit Knochenvereinigung	39
11	5-012	Einschneiden der Schädelknochen [Kraniotomie und Kraniektomie]	36
12	5-023	Anlegen einer Ableitung der Gehirn-Rückenmark-Flüssigkeit [Shunt-Implantation]	34
13	5-025	Einschneiden, Herausschneiden, Gewebeerstörung und Verschluss von Blutgefäßen innerhalb des Schädels	33
14	5-035	Herausschneiden und Gewebeerstörung von erkranktem Gewebe des Rückenmarkes und der Rückenmarkshäute	33
15	5-900	Einfache Wiederherstellung der Oberflächenkontinuität an Haut und Unterhaut	32
16	5-431	Anlegen einer äußeren Magenöffnung (Magenfistel)	27
17	5-032	Zugang zur Lendenwirbelsäule, zum Kreuzbein und zum Steißbein	26
18	5-835	Knochenvereinigung an der Wirbelsäule	26
19	5-311	Vorübergehende Eröffnung der Luftröhre nach außen zur (Be)Atmung	25
20	5-832	Herausschneiden von erkranktem Knochen- und Gelenkgewebe der Wirbelsäule	19
21	5-075	Herausschneiden und Entfernung von erkranktem Gewebe der Hirnanhangsdrüse (Hypophyse)	18
22	5-038	Operationen am Rückenmark-Flüssigkeits-System	18

#	OPS	Bezeichnung	Fallzahl
23	5-837	Wirbelkörperersatz und komplexe Wiederherstellungsoperation der Wirbelsäule (z.B. bei Kyphose)	16
24	5-033	Einschneiden des Wirbelkanals (Spinalkanal)	15
25	5-893	Chirurgische Wundtoilette [Wunddebridement] und Entfernung von erkranktem Gewebe an Haut und Unterhaut	11
26	5-056	Freilegung (von Verwachsungen) und Druckentlastungsoperation eines Nerven	11
27	5-021	Wiederherstellungsoperationen der Hirnhäute	10
28	5-010	Schädeleröffnung über das Schädeldach	9
29	5-830	Einschneiden von erkranktem Knochen- und Gelenkgewebe der Wirbelsäule	9
30	5-892	Anderes Einschneiden an Haut und Unterhaut	8

B-[12].7.2 Kompetenzprozeduren

#	OPS	Bezeichnung	Fallzahl
1	5-839.1	Andere Operationen an der Wirbelsäule: Implantation einer Bandscheibenendoprothese	30
2	8-925	Überwachung der Nervenfunktion während einer Operation	6
3	5-018	Mikrochirurgische (Mikroskop) Operation zur Druckentlastung eines Nerven innerhalb des Schädels (bedingt durch eine Blutgefäßschlinge)	6

B-[12].8 Ambulante Behandlungsmöglichkeiten

#	Bezeichnung der Ambulanz	Angebotene Leistung	Art der Ambulanz
1	Spezialsprechstunde	für Patienten mit Hirntumoren, Hypophysenadenomen und Wirbelsäulen-/Bandscheibenerkrankungen	Ermächtigungssprechstunde

B-[12].9 Ambulante Operationen nach § 115b SGB V

keine

B-[12].10 Zulassung zum Durchgangs-Arztverfahren der Berufsgenossenschaft

Ambulante D-Arzt-Zulassung: Nein

Stat. BG-Zulassung: Ja

B-[12].11 Apparative Ausstattung

#	Apparative Ausstattung	Kommentar/Erläuterung
1	Operationsmikroskop	OPMI Pentero, Fa. Zeiss - mit Fluoreszenzmodus für Tumorresektion und intraoperative Gefäßdarstellung
2	Neuromonitoring	Fa. Raumedic; Fa. Dräger - Sonden zur Messung von Hirndruck, cerebralem Sauerstoffpartialdruck, Temperatur
3	OP-Mikroskop	Fa. Möller-Wedel - Standardoperationsmikroskop
4	Elektrophysiologie	intraoperatives Neuromonitoring, Nervenstimulation
5	Endoskop	Neuroendoskop, Fa. Wolf - endoskopische Hirn- und Wirbelsäulenoperationen
6	OP-Navigationsgerät	Vector Vision, Fa. Brainlab - Neuronavigation und spinale Navigation, Stereotaxie
7	Röntgengerät/ Durchleuchtungsgerät (z.B. C-Bogen)	SireMobil IsoC 3D, Fa. Siemens - intraoperative Bildgebung, Navigation
8	Sonographiegerät/ Dopplersonographiegerät	

B-[12].12 Personelle Ausstattung**B-[12].12.1 Ärzte**

Ärzte insgesamt (außer Belegärzte):	13
Kommentar dazu:	volle Weiterbildungsbefugnis für Neurochirurgie Subspezialisierung zur neurochirurgischen Intensivmedizin möglich
Davon Fachärzte:	6
Kommentar dazu:	
Belegärzte nach § 121 SGB V:	
Kommentar dazu:	

B-[12].12.1.1 Facharztqualifikation

#	Facharztqualifikation
1	Neurochirurgie

B-[12].12.1.2 Zusatzweiterbildung

#	Zusatzweiterbildung
1	spezielle neurochirurgische Intensivmedizin
2	Röntgendiagnostik

3 Ärzte haben die Zusatzqualifikation für Röntgendiagnostik

2 Ärzte haben die Zusatzqualifikation für spezielle neurochirurgische Intensivmedizin

B-[12].12.2 Pflegepersonal

Pflegekräfte insgesamt:	34,39
Kommentar dazu:	
Davon examinierte Gesundheits- und Krankenpfleger bzw. Gesundheits- und Kinderkrankenpfleger (3 Jahre, ohne und mit Fachweiterbildung):	34,39
Kommentar dazu:	
Davon examinierte Gesundheits- und Krankenpfleger bzw. Gesundheits- und Kinderkrankenpfleger (3 Jahre, mit entsprechender Fachweiterbildung):	2,14
Kommentar dazu:	FKS für Anästhesie und Intensivmedizin: 2,14

B-[12].12.3 Spezielles therapeutisches Personal

#	Spezielles therapeutisches Personal	Kommentar
1	Ergotherapeuten	
2	Sozialarbeiter	
3	Wundmanager	

B-[13] Klinik für Gefäßchirurgie**B-[13].1 Name der Organisationseinheit / Fachabteilung**

Chefarzt	
Priv.- Doz. Dr. med. Alfred Schröder	
FA-Bezeichnung:	Klinik für Gefäßchirurgie
PLZ:	09113
Ort:	Chemnitz
Straße:	Bürgerstraße
Hausnummer:	2
URL:	http://www.klinikumchemnitz.de
Email:	a.schroeder@skc.de
Telefon-Vorwahl:	0371
Telefon:	33343435
Fax-Vorwahl:	0371
Fax:	33343433

B-[13].1.1 Fachabteilungsschlüssel

#	Fachabteilungsschlüssel
1	(1800) Gefäßchirurgie

B-[13].2 Versorgungsschwerpunkte der Organisationseinheit / Fachabteilung

#	Versorgungsschwerpunkte	Erläuterungen
1	Aortenaneurysmachirurgie	
2	Offen chirurgische und endovaskuläre Behandlung von Gefäßerkrankungen	
3	Konservative Behandlung von arteriellen Gefäßerkrankungen	

B-[13].3 Medizinisch-pflegerische Leistungsangebote der Organisationseinheit / Fachabteilung

siehe zusätzlich Kapitel A-9: Fachabteilungsübergreifende medizinisch-pflegerische Leistungsangebote des Krankenhauses

#	Medizinisch-pflegerisches Leistungsangebot	Erläuterungen
1	Bewegungstherapie	
2	Diabetiker-Schulung	
3	Diät- und Ernährungsberatung	
4	Lymphdrainage	
5	Wundmanagement	

B-[13].4 Nicht-medizinische Serviceangebote der Organisationseinheit / Fachabteilung

siehe Gesamtdarstellung Kapitel A-10: Allgemeine nicht-medizinische Serviceangebote des Krankenhauses

B-[13].5 Fallzahlen der Organisationseinheit / Fachabteilung

Anzahl stationärer Patienten:	1001
--------------------------------------	------

B-[13].6 Hauptdiagnosen nach ICD**B-[13].6.1 ICD, 3stellig**

#	ICD	Bezeichnung	Fallzahl
1	I70	Blutgefäßverkalkung	316
2	I65	Verschluss und Verengung von arteriellen Blutgefäßen vor dem Gehirn gelegen ohne daraus folgenden Gehirninfarkt	170
3	I74	Blutgerinnsel eines arteriellen Blutgefäßes und Gefäßverschluss	131
4	T82	Komplikationen durch Ersatzstücke (Prothesen, Implantate, Transplantate) im Herzen und Gefäßen	84
5	I83	Krampfadern der unteren Gliedmaßen	71
6	I71	Umschriebene krankhafte Wandausbuchtung der Hauptschlagader und Fehllumenbildung (Dissektion)	40
7	Z49	Behandlung mit Blutwäsche (Nierenersatzverfahren)	31
8	I72	Sonstige Umschriebene krankhafte Wandausbuchtung der Hauptschlagader	24
9	T81	Komplikationen bei Eingriffen, anderenorts nicht eingeordnet	16
10	I63	Infarkt des Gehirns	11
11	I80	Erkrankung venöser Gefäße, Blutgerinnsel, Entzündung, Entzündung mit Blutgerinnselbildung	10
12	G45	Vorübergehende Hirndurchblutungsstörung (TIA) und verwandte Krankheitsbilder	≤5
13	N18	Chronische Einschränkung der Nierenfunktion	≤5
14	Z45	Anpassung und Handhabung eines einpflanzbaren medizinischen Gerätes	≤5
15	I77	Sonstige Krankheiten der Arterien und kleinste arterielle Blutgefäße (Arteriolen)	≤5

B-[13].6.2 Kompetenzdiagnosen

in den TOP 15 enthalten.

B-[13].7 Prozeduren nach OPS**B-[13].7.1 OPS, 4stellig**

#	OPS	Bezeichnung	Fallzahl
1	5-381	Ausschälen einer verschlossenen oder verengten Arterie	320
2	5-380	Einschneiden, Entfernung eines Gefäßpfropfes und Blutpfropfes von Blutgefäßen	113
3	5-392	Anlegen eines Umgehungskreislaufes zwischen einer Arterie und einer Vene	108
4	5-393	Anlegen eines anderen Umgehungskreislaufes an Blutgefäßen	105
5	5-865	Abtrennen und Absetzen des Fußes im Gelenk	82
6	5-385	Unterbindung, Herausschneiden und Ausschälen (Ziehen) von Krampfadern	77
7	5-399	Andere Operationen an Blutgefäßen	64
8	5-864	Abtrennen und Absetzen des der unteren Gliedmaße im Gelenk	58
9	5-394	Erneute Operation (Korrektur) einer Blutgefäßoperation	44
10	5-384	(Teil-)Entfernung und Ersatz (Interposition) an der Hauptschlagader	39
11	5-388	Naht von Blutgefäßen	20
12	5-395	Operation an Blutgefäßen mit Flickern (Patchplastik) zur Gefäßerweiterung oder Defektdeckung	12
13	5-383	(Teil-)Entfernung und Ersatz (Interposition) von (Teilen von) Blutgefäßen	9
14	5-38a	Einbringen eines Gefäßröhrchens (Stent-Prothese) durch das Gefäß hindurch	6
15	5-382	(Teil-)Entfernung von Blutgefäßen mit Wiedervereinigung der Gefäßlichtung	6

B-[13].7.2 Kompetenzprozeduren

#	OPS	Bezeichnung	Fallzahl
1	5-381.02	Enderarteriektomie: Arterien Kopf, extrakraniell, und Hals: A. carotis interna extrakraniell	162
2	5-381.70	Enderarteriektomie: Arterien Oberschenkel: A. femoralis	96
3	5-381.5	Enderarteriektomie: Arterien abdominal und pelvin	24

B-[13].8 Ambulante Behandlungsmöglichkeiten

keine

B-[13].9 Ambulante Operationen nach § 115b SGB V

keine

B-[13].10 Zulassung zum Durchgangs-Arztverfahren der Berufsgenossenschaft**Ambulante D-Arzt-Zulassung:** Nein**Stat. BG-Zulassung:** Nein**B-[13].11 Apparative Ausstattung**

#	Apparative Ausstattung	Kommentar/Erläuterung
1	Angiographiegerät	Ziehm Exposcop 8000 / 1998 für intraoperative Angiographie, Angioplastie, GE OEC 9900 Elite / 2006 für Intraoperative Angiographie, Angioplastie, Stentgraftprothese
2	Sonographiegerät/ Dopplersonographiegerät	Sonosite Titan / 2006 für intraoperative und perioperative Sonographie

B-[13].12 Personelle Ausstattung**B-[13].12.1 Ärzte****Ärzte insgesamt (außer Belegärzte):** 6**Kommentar dazu:** volle Weiterbildungsbefugnis für Gefäßchirurgie**Davon Fachärzte:** 6**Kommentar dazu:** 3 Fachärzte für Chirurgie
3 Fachärzte für Chirurgie und Gefäßchirurgie**Belegärzte nach § 121 SGB V:** 0**Kommentar dazu:****B-[13].12.1.1 Facharztqualifikation**

#	Facharztqualifikation
1	Gefäßchirurgie
2	Allgemeine Chirurgie

B-[13].12.2 Pflegepersonal**Pflegekräfte insgesamt:** 12,38**Kommentar dazu:****Davon examinierte Gesundheits- und Krankenpfleger bzw. Gesundheits- und Kinderkrankenpfleger (3 Jahre, ohne und mit Fachweiterbildung):** 11,63

Kommentar dazu:

Davon examinierte Gesundheits- und Krankenpfleger bzw. Gesundheits- und Kinderkrankenpfleger (3 Jahre, mit entsprechender Fachweiterbildung): 3,5

Kommentar dazu: FKS: 2,5
FKS für Anästhesie und ITS: 1

B-[13].12.3 Spezielles therapeutisches Personal

#	Spezielles therapeutisches Personal	Kommentar
1	Physiotherapeuten	

B-[14] Klinik für Thoraxchirurgie**B-[14].1 Name der Organisationseinheit / Fachabteilung**

Chefarzt

Dr. med. Khalil Al-Zand bis Juni 2006

kommissarischer Chefarzt ab Juli 2006

Dr. med. Marian Klenske

FA-Bezeichnung: Klinik für Thoraxchirurgie

PLZ: 09113

Ort: Chemnitz

Straße: Bürgerstraße

Hausnummer: 2

URL: <http://www.klinikumchemnitz.de>Email: m.klenske@skc.de

Telefon-Vorwahl: 0371

Telefon: 33343430

Fax-Vorwahl: 0371

Fax: 33343432

B-[14].1.1 Fachabteilungsschlüssel

#	Fachabteilungsschlüssel
1	(2000) Thoraxchirurgie

B-[14].2 Versorgungsschwerpunkte der Organisationseinheit / Fachabteilung

#	Versorgungsschwerpunkte	Erläuterungen
1	Endobronchiale Stent- und Lasertherapie	
2	Septische Thoraxchirurgie	
3	Lungenchirurgie	Operative Behandlung des Bronchialkarzinoms
4	Operationen wg. Thoraxtrauma	Thoraxtraumatologie
5	Thorakoskopische Eingriffe	Metastasenchirurgie/Laser Videoassistierte Thorakoskopische Chirurgie
6	Minimal-invasive endoskopische Operationen	Videoassistierte Mediastinoskopie
7	Spezialprechstunde	Ambulanz Thoraxchirurgie

B-[14].3 Medizinisch-pflegerische Leistungsangebote der Organisationseinheit / Fachabteilung

siehe zusätzlich Kapitel A-9: Fachabteilungsübergreifende medizinisch-pflegerische Leistungsangebote des Krankenhauses

#	Medizinisch-pflegerisches Leistungsangebot	Erläuterungen
1	Bettenstation mit Betreuung durch Fachschwester 24h / Tag	
2	Stimm- und Sprachtherapie/ Logopädie	

B-[14].4 Nicht-medizinische Serviceangebote der Organisationseinheit / Fachabteilung

siehe Gesamtdarstellung Kapitel A-10: Allgemeine nicht-medizinische Serviceangebote des Krankenhauses

B-[14].5 Fallzahlen der Organisationseinheit / Fachabteilung

Anzahl stationärer Patienten: 539

B-[14].6 Hauptdiagnosen nach ICD**B-[14].6.1 ICD, 3stellig**

#	ICD	Bezeichnung	Fallzahl
1	C34	Krebs der unteren Luftwege (Bronchien) und der Lunge	109
2	C78	Krebsrezidiv oder -absiedlung der Atmungs- und Verdauungsorgane	87
3	J93	Gasbrust (Pneumothorax), Luft im Pleuraspalt mit Lungenkollaps	40
4	D38	Geschwulst des Mittelohres, der Atmungsorgane und der Organe im Brustkorb	38
5	J86	Eiteransammlung im Brustkorb, zw. Lunge und Brustwand	27
6	J95	Krankheiten der Atemwege nach medizinischen Maßnahmen, anderenorts nicht eingeordnet	23
7	D14	Gutartiges Geschwulst des Mittelohres und des Atmungssystems	23
8	J98	Sonstige Krankheiten der Atemwege	16
9	S27	Verletzung sonstiger und nicht näher bezeichneter Organe im Brustkorb	8
10	T81	Komplikationen bei Eingriffen, anderenorts nicht eingeordnet	8
11	J85	Abszess der Lunge und des Mittelfellraumes (Mediastinum)	8
12	C79	Krebsrezidiv oder -absiedlung an sonstiger Stelle	7
13	D86	Granulomatös entzündliche Systemerkrankung unklarer Ursache (Sarkoidose)	7
14	J90	Pleuraerguss (Flüssigkeit zw. Lunge und Brustwand), anderenorts nicht eingeordnet	7
15	J18	Lungenentzündung, Krankheitserreger nicht näher bezeichnet	7
16	J84	Sonstige Krankheiten des Lungenbindegewebes	7
17	C38	Krebs des Herzens, des Mittelfellraum und des Brust- und Lungenfells	6
18	D15	Gutartiges Geschwulst sonstiger Organe im Brustkorb	6
19	C77	Krebsrezidiv oder -absiedlung und nicht näher bezeichneter Krebs der Lymphknoten	≤5
20	E04	Sonstige Vergrößerung der Schilddrüse ohne Fehlfunktion	≤5
21	R07	Schmerzen des Halses und des Brustkorbes	≤5
22	Z08	Nachuntersuchung nach Behandlung wegen Krebs	≤5
23	J94	Sonstige Krankheitszustände des Brustfells	≤5
24	J92	Verkalkte Stellen des Brustfelles (Pleuraplaques)	≤5
25	D21	Gutartiges Geschwulst des Bindegewebes und anderer Weichteilgewebe	≤5
26	J43	Lungenblähung (Emphysem), vermehrter Luftgehalt der Lunge	≤5
27	Z09	Nachuntersuchung nach Behandlung wegen anderer Krankheitszustände außer Krebs	≤5
28	C50	Krebs der Brustdrüse	≤5
29	J44	Sonstige chronische verstopfende (Lungenkrankheit) Erkrankung der Atemwege	≤5
30	R59	Lymphknotenvergrößerung	≤5

B-[14].6.2 Kompetenzdiagnosen

sind in den TOP 30 enthalten.

B-[14].7 Prozeduren nach OPS**B-[14].7.1 OPS, 4stellig**

#	OPS	Bezeichnung	Fallzahl
1	5-322	Untypische (Teil-)Entfernung der Lunge	111
2	5-324	Einfache Entfernung eines und zweier Lungenlappen	77
3	5-344	Entfernung eines Abschnittes des Brustfells	53

#	OPS	Bezeichnung	Fallzahl
4	5-342	Herausschneiden und Gewebeerstörung von erkranktem Gewebe des Mittelfells (Mediastinums)	27
5	5-345	Verödung des Pleuraspaltes [Pleurodese]	24
6	5-323	Entfernung eines Segmentes der Lunge	21
7	5-340	Einschneiden von Brustwand und Lungenfell	20
8	8-831	Legen, Wechsel und Entfernung eines Katheters in zentralvenöse Gefäße	15
9	5-343	Herausschneiden und Gewebeerstörung von erkranktem Gewebe der Brustwand	15
10	5-333	Lösung von Verwachsungen an Lunge und Brustwand	12
11	5-401	Ausschneiden einzelner Lymphknoten und Lymphgefäße	11
12	5-319	Andere Operationen an Kehlkopf und Luftröhre	11
13	5-311	Vorübergehende Eröffnung der Luftröhre nach außen zur (Be)Atmung	9
14	5-327	Einfache Entfernung eines Lungenflügels (und des Lungenfells) [(Pleuro-)Pneum(on)ektomie]	9
15	5-402	Regionale Ausräumung mehrerer Lymphknoten einer Region (Lymphadenektomie) als selbständiger Eingriff	7
16	5-346	Wiederherstellungsoperation der Brustwand	7
17	5-062	Andere Teilentfernungen der Schilddrüse	6
18	5-328	Erweiterte Entfernung eines Lungenflügels (und des Lungenfells) [(Pleuro-)Pneum(on)ektomie]	≤5
19	5-399	Andere Operationen an Blutgefäßen	≤5
20	5-985	Anwendung eines Lasers (Lichtverstärkung)	≤5
21	5-895	Vollständige und ausgedehntes Ausschneiden von erkranktem Gewebe an Haut und Unterhaut	≤5
22	5-334	Wiederherstellungsoperation an Lunge und Bronchien	≤5
23	5-983	Reoperation	≤5
24	5-916	Vorübergehende Deckung von Weichteildefekten	≤5
25	5-894	Lokales Herausschneiden von erkranktem Gewebe an Haut und Unterhaut	≤5
26	5-380	Einschneiden, Entfernung eines Gefäßpfropfes und Blutpfropfes von Blutgefäßen	≤5
27	5-892	Anderes Einschneiden an Haut und Unterhaut	≤5
28	5-347	Operationen am Zwerchfell	≤5
29	5-431	Anlegen einer äußeren Magenöffnung (Magenfistel)	≤5
30	5-320	Herausschneiden und Gewebeerstörung von erkranktem Gewebe eines Bronchus	≤5

B-[14].7.2 Kompetenzprozeduren

sind in den TOP 30 enthalten.

B-[14].8 Ambulante Behandlungsmöglichkeiten

#	Bezeichnung der Ambulanz	Angebotene Leistung	Art der Ambulanz
1	Sprechstunde	Konsile mit thoraxchirurgischem Schwerpunkt	Ermächtigungsambulanz über KV, BG und PKV

B-[14].9 Ambulante Operationen nach § 115b SGB V

keine

B-[14].10 Zulassung zum Durchgangs-Arztverfahren der Berufsgenossenschaft

Ambulante D-Arzt-Zulassung: Nein

Stat. BG-Zulassung: Nein

B-[14].11 Apparative Ausstattung

#	Apparative Ausstattung	Kommentar/Erläuterung
1	eigener OP-Saal	
2	Endoskop	Bronchologie mit EBUS und EUS
3	Sonographiegerät/ Dopplersonographiegerät	

B-[14].12 Personelle Ausstattung**B-[14].12.1 Ärzte**

Ärzte insgesamt (außer Belegärzte):	4
Kommentar dazu:	volle Weiterbildungsermächtigung in der Thoraxchirurgie
Davon Fachärzte:	3
Kommentar dazu:	2 FÄ für Thoraxchirurgie und Chirurgie 1 FA für Chirurgie
Belegärzte nach § 121 SGB V:	0
Kommentar dazu:	

B-[14].12.1.1 Facharztqualifikation

#	Facharztqualifikation
1	Allgemeine Chirurgie
2	Thoraxchirurgie

B-[14].12.1.2 Zusatzweiterbildung

#	Zusatzweiterbildung
1	1 Jahr Basischirurgie

B-[14].12.2 Pflegepersonal

Pflegekräfte insgesamt:	11
Kommentar dazu:	
Davon examinierte Gesundheits- und Krankenpfleger bzw. Gesundheits- und Kinderkrankenpfleger (3 Jahre, ohne und mit Fachweiterbildung):	11
Kommentar dazu:	
Davon examinierte Gesundheits- und Krankenpfleger bzw. Gesundheits- und Kinderkrankenpfleger (3 Jahre, mit entsprechender Fachweiterbildung):	5,75
Kommentar dazu:	FKS: 4,75 FKS für Intensivmedizin im Kindesalter: 1

B-[14].12.3 Spezielles therapeutisches Personal

#	Spezielles therapeutisches Personal	Kommentar
1	Medizintechniker Sauerstoffgeräte und Heimbeatmung	
2	Ergotherapeuten	
3	Logopäden	
4	Physiotherapeuten	
5	Stomatherapeuten	Tracheostoma- und Stoma-Schwester

B-[15] Frauenklinik**B-[15].1 Name der Organisationseinheit / Fachabteilung**

Chefarzt	
Prof. Dr. med. habil. Thomas Steck	
FA-Bezeichnung:	Frauenklinik
PLZ:	09116
Ort:	Chemnitz
Straße:	Flemmingstraße
Hausnummer:	4
URL:	http://www.klinikumchemnitz.de
Email:	frauenklinik@skc.de
Telefon-Vorwahl:	0371
Telefon:	33322200
Fax-Vorwahl:	0371
Fax:	33322121

B-[15].1.1 Fachabteilungsschlüssel

#	Fachabteilungsschlüssel
1	(2400) Frauenheilkunde und Geburtshilfe

B-[15].2 Versorgungsschwerpunkte der Organisationseinheit / Fachabteilung

#	Versorgungsschwerpunkte	Erläuterungen
1	Reproduktionsmedizinische Verfahren	IVS [In-Vitro-Fertilisation]ICSI [Intra-Cytoplasmatische Spermiuminjektion]Insemination
2	Diagnostik und Therapie von bösartigen Tumoren der Brustdrüse	
3	Diagnostik und Therapie von gutartigen Tumoren der Brustdrüse	
4	Diagnostik und Therapie von sonstigen Erkrankungen der Brustdrüse	
5	Endoskopische Operationen (Laparoskopie, Hysteroskopie)	
6	Gynäkologische Abdominalchirurgie	
7	Inkontinenzchirurgie	
8	Diagnostik und Therapie gynäkologischer Tumoren (Zervix-, Corpus-, Ovarial-, Vulva-, Vaginalkarzinom)	
9	Pränataldiagnostik und Therapie	
10	Betreuung von Risikoschwangerschaften	
11	Diagnostik und Therapie von Krankheiten während der Schwangerschaft, der Geburt und des Wochenbettes	
12	Geburtshilfliche Operationen	
13	Diagnostik und Therapie von entzündlichen Krankheiten der weiblichen Beckenorgane	

B-[15].3 Medizinisch-pflegerische Leistungsangebote der Organisationseinheit / Fachabteilung

siehe zusätzlich Kapitel A-9: Fachabteilungsübergreifende medizinisch-pflegerische Leistungsangebote des Krankenhauses

#	Medizinisch-pflegerisches Leistungsangebot	Erläuterungen
1	Babyschwimmen	

#	Medizinisch-pflegerisches Leistungsangebot	Erläuterungen
2	Entlassungsmanagement	Nachbehandlungsempfehlung und Terminvereinbarung für onkologische Patientinnen, Empfehlungen aus Mammafalkonferenzen
3	Geburtsvorbereitungskurse	
4	Lymphdrainage	
5	Massage	
6	Pädagogisches Leistungsangebot	Stillberatung
7	Spezielles Leistungsangebot von Hebammen	Elternschule, Kursangebote
8	Spezielles pflegerisches Leistungsangebot	
9	Stillberatung	
10	Stomatherapie und -beratung	
11	Versorgung mit Hilfsmitteln/ Orthopädietechnik	
12	Wochenbettgymnastik	
13	Wundmanagement	
14	Zusammenarbeit mit/ Kontakt zu Selbsthilfegruppen	Frauenselbsthilfe nach Brustkrebs Selbsthilfe Harninkontinenz

B-[15].4 Nicht-medizinische Serviceangebote der Organisationseinheit / Fachabteilung

siehe Gesamtdarstellung Kapitel A-10: Allgemeine nicht-medizinische Serviceangebote des Krankenhauses

#	Serviceangebot	Erläuterungen
1	Patientenfürsprecher	
2	Brustkrebsforen für Patienten und Angehörige	
3	Informationsabende für werdende Eltern	
4	Familienzimmer	
5	Ausstellung von Geburtsurkunden	
6	Maniküre/ Pediküre	Kosmetiksalon

B-[15].5 Fallzahlen der Organisationseinheit / Fachabteilung

Anzahl stationärer Patienten: 5187

B-[15].6 Hauptdiagnosen nach ICD

Geburtshilfe und Gynäkologie werden getrennt dargestellt.

Geburtshilfe:

#	ICD	Bezeichnung	Fallzahl
1	Z38	Lebendgeborene	1292
2	O70	Dammriss unter der Geburt	279
3	O24	Zuckerkrankheit in der Schwangerschaft	202
4	O42	vorzeitiger Sprung der Fruchtblase	193
5	O34	Betreuung der Mutter bei festgestellter oder vermuteter Fehlbildung der Beckenorgane	115
6	O68	Komplikationen bei Wehen und Geburt durch Gefahrenzustand des ungeborenen Kindes	112
7	O60	vorzeitige Wehen und Geburt	104
8	O36	Betreuung der Mutter wegen sonstiger festgestellter oder vermuteter Komplikationen beim ungeborenen Kinde	101
9	O26	Betreuung der Mutter bei sonstigen Zuständen, die vorwiegend mit der Schwangerschaft verbunden sind	91
10	O99	sonstige Krankheiten der Mutter, die andernorts eingeordnet sind, die jedoch Schwangerschaft, Geburt und Wochenbett erschweren	89
11	O20	Blutungen in der Frühschwangerschaft	75
12	O02	sonstige abnorme Empfängnisprodukte	70
13	O64	Geburtshindernis durch Lage-, Haltungs- und Einstellungsunregelmäßigkeiten des ungeborenen	67

		Kindes	
14	O03	spontaner Schwangerschaftsabbruch (Fehlgeburt)	63
15	O47	unnütze Wehen	62

Gynäkologie:**B-[15].6.1 ICD, 3stellig**

#	ICD	Bezeichnung	Fallzahl
1	C50	Krebs der Brustdrüse	363
2	N92	Zu starke, zu häufige oder unregelmäßige Monatsblutung	144
3	N95	Störungen in der Übergangsphase von der Geschlechtsreife zum Alter (Klimakterium)	115
4	N81	Vorfall der weiblichen Geschlechtsorgane (Scheide, Gebärmutter) bei der Frau	109
5	N84	Polyp des weiblichen Genitaltraktes	90
6	C56	Krebs des Eierstockes	87
7	C54	Krebs der Gebärmutter	80
8	D25	Gutartiges Geschwulst der glatten Gebärmuttermuskulatur	68
9	N83	Nichtentzündliche Krankheiten der Eierstöcke, der Eileiter und des Lig. latum uteri	66
10	D27	Gutartiges Geschwulst des Eierstocks	64
11	C53	Krebs des Gebärmutterhalses	55
12	R10	Schmerzen des Bauches und des Beckens	44
13	N80	Geschwulst von Gebärmutter Schleimhaut außerhalb der Gebärmutterinnenschicht gelegen (Endometriose)	43
14	D24	Gutartiges Geschwulst der Brust	40
15	N70	Entzündung der Eileiter und der Eierstöcke	37

B-[15].6.2 Kompetenzdiagnosen

sind in den TOP 15 enthalten.

B-[15].7 Prozeduren nach OPS**B-[15].7.1 OPS, 4stellig**

#	OPS	Bezeichnung	Fallzahl
1	5-683	Entfernung der Gebärmutter	325
2	5-749	Anderer Kaiserschnitt	285
3	5-738	Dammschnitt und Naht	284
4	5-758	Wiederherstellung weiblicher Geschlechtsorgane nach Riss, nach einer Geburt [Dammriss]	273
5	1-672	Abrasio	253
6	1-471	Gewebeentnahme (ohne Einschnitt) an der Gebärmutter Schleimhaut	253
7	5-690	Ausschabung der Gebärmutter als Behandlung	165
8	5-870	Teilweises (brusterhaltende) Herausschneiden der Brustdrüse und Gewebeerstörung von Brustdrüsengewebe ohne Lymphknotenentfernung der Achselregion	148
9	5-401	Ausschneiden einzelner Lymphknoten und Lymphgefäße	104
10	5-653	Entfernung von Eierstock und Eileiter	81
11	5-873	Entfernung der Brustdrüse mit Lymphknotenentfernung der Achselregion	71
12	5-871	Teilweises (brusterhaltende) Herausschneiden der Brustdrüse und Gewebeerstörung von Brustdrüsengewebe mit Lymphknotenentfernung der Achselregion	64
13	5-756	Entfernung zurückgebliebenen Mutterkuchens (nach der Geburt)	46
14	5-685	Totale Entfernung der Gebärmutter	42
15	5-651	Lokales Ausschneiden und Gewebeerstörung von Gewebe des Eierstockes	41

#	OPS	Bezeichnung	Fallzahl
16	5-720	Geburt mit Hilfe einer Geburtszange	31
17	5-681	Herausschneiden und Gewebeerstörung von erkranktem Gewebe der Gebärmutter	27
18	5-728	Geburt mit Hilfe einer Saugglocke	26
19	5-593	Zügeloperationen durch die Scheide hindurch (bei Harninkontinenz)	26
20	5-671	Ausschneiden eines Gewebekegels aus dem Gebärmutterhals	26
21	5-704	Scheidenraffung und Verengung der Muskellücke im Beckenboden (Beckenbodenplastik)	26
22	5-657	Verwachsungslösung an Eierstock und Eileiter ohne mikrochirurgische Versorgung	23
23	5-916	Vorübergehende Deckung von Weichteildefekten	22
24	5-744	Operationen bei einer Schwangerschaft außerhalb der Gebärmutter (Eileiter-, Bauchhöhlen-, Eierstockschwangerschaft)	22
25	1-694	Bauchspiegelung zur Untersuchung	22
26	5-751	Ausschabung der Gebärmutter zur Beendigung der Schwangerschaft [Abruptio]	21
27	5-730	Künstliche Fruchtblasensprengung [Amniotomie]	20
28	5-727	Spontane und operative Scheidengeburt bei Beckenendlage	18
29	5-711	Operationen an den Scheidenvorhofdrüsen (Bartholin-Drüsen), Zyste	16
30	5-661	Entfernung des Eileiters	14

B-[15].7.2 Kompetenzprozeduren

sind in den TOP 30 enthalten.

B-[15].8 Ambulante Behandlungsmöglichkeiten

#	Bezeichnung der Ambulanz	Angebotene Leistung	Art der Ambulanz
1	Brustsprechstunde	Abklärung/ Zweitbefunde suspekter Mammabefunde	FAA/vor(teil)-stationär
2	Intensivschwangeren-beratung	Komplikationen in der Schwangerschaft	Ermächtigungssprechstunde
3	IVF-Zentrum	Hormonstörungen, ungewollte Kinderlosigkeit	Ermächtigungssprechstunde
4	Neoadjuvante Chemotherapien, adjuvante palliative Chemotherapien		Ermächtigung vor(teil)-stationär
5	Schwangeren-beratung	vorgeburtlich, diabetisch Schwangere	Institutsermächtigung
6	Sonografische Leistungen in Schwangerschaft und Sonographie	weiterführende fetale Feindiagnostik, Mammasonographie	Ermächtigungssprechstunde
7	Urogynäkologische Sprechstunde	Urodynamische Messung der Harninkontinenz	FAA/vor(teil)-stationär

Teilstationäre Leistungen:

OPS-Nr.	Bezeichnung	Fallzahl
8-542	Chemotherapien	1147
1-494	Mammastanzbiopsien	445
1-334.10	Zystometrien	170
1-335	Urethraprofile	170
	Biphosphonat-Infusionen	263

B-[15].9 Ambulante Operationen nach § 115b SGB V

ergänzend zu den TOP 10:

OPS-Nr	Bezeichnung	Fallzahl
9-271	Follikelpunktionen	127
9-272	Embryotransfer	108

B-[15].9.1 Ambulante Operationen nach § 115b SGB V

#	OPS	Bezeichnung	Fallzahl
1	1-672	Spiegelung der Gebärmutter	399
2	5-751	Ausschabung der Gebärmutter zur Beendigung der Schwangerschaft [Abruptio]	245
3	1-852	Einstechen einer Hohlnadel (Punktion) in die Fruchtblase [Amnionpunktion] zur Untersuchung	187
4	5-690	Ausschabung der Gebärmutter als Behandlung	98
5	1-694	Bauchspiegelung zur Untersuchung	68
6	5-671	Ausschneiden eines Gewebekegels aus dem Gebärmutterhals	20
7	1-471	Gewebeentnahme (ohne Einschnitt) an der Gebärmutter Schleimhaut	15
8	5-663	Gewebezerstörung und Verschluss der Eileiter [Sterilisationsoperation]	15
9	5-711	Operationen an den Scheidenvorhofdrüsen (Bartholin-Drüsen), Zyste	11
10	1-473	Gewebeentnahme (ohne Einschnitt) an der Gebärmutter (während der Schwangerschaft) mit Steuerung durch bildgebende Verfahren	6

B-[15].10 Zulassung zum Durchgangs-Arztverfahren der Berufsgenossenschaft**Ambulante D-Arzt-Zulassung:** Nein**Stat. BG-Zulassung:** Nein**B-[15].11 Apparative Ausstattung**

#	Apparative Ausstattung	Kommentar/Erläuterung
1	Endoskop	
2	Sonographiegerät/ Dopplersonographiegerät	
3	Uroflow/ Blasendruckmessung	

B-[15].12 Personelle Ausstattung**B-[15].12.1 Ärzte****Ärzte insgesamt (außer Belegärzte):** 17,25**Kommentar dazu:** volle Weiterbildungsbefugnis für Frauenheilkunde und Geburtshilfe
volle Weiterbildungsbefugnis für Gynäkologische Endokrinologie und Reproduktionsmedizin**Davon Fachärzte:** 11,25**Kommentar dazu:****Belegärzte nach § 121 SGB V:****Kommentar dazu:**

B-[15].12.1.1 Facharztqualifikation

#	Facharztqualifikation
1	Frauenheilkunde und Geburtshilfe
2	Frauenheilkunde und Geburtshilfe, SP Gynäkologische Endokrinologie und Reproduktionsmedizin
3	Frauenheilkunde und Geburtshilfe, SP Gynäkologische Onkologie

B-[15].12.1.2 Zusatzweiterbildung

#	Zusatzweiterbildung
1	Akupunktur
2	Palliativmedizin

B-[15].12.2 Pflegepersonal

Pflegekräfte insgesamt: 37

Kommentar dazu:

Davon examinierte Gesundheits- und Krankenpfleger bzw. Gesundheits- und Kinderkrankenpfleger (3 Jahre, ohne und mit Fachweiterbildung): 35

Kommentar dazu:

Davon examinierte Gesundheits- und Krankenpfleger bzw. Gesundheits- und Kinderkrankenpfleger (3 Jahre, mit entsprechender Fachweiterbildung): 12,7

Kommentar dazu: FKS: 9,80
FKS für Kinderkrankenpflege: 2,90

B-[15].12.3 Spezielles therapeutisches Personal

#	Spezielles therapeutisches Personal	Kommentar
1	Beleghebammen/-entbindungspfleger	
2	Hebammen/ Entbindungspfleger	
3	Pädagogen	
4	Physiotherapeuten	
5	Psychologen	
6	Sozialarbeiter	
7	Stomatherapeuten	
8	Wundmanager	

B-[16] Klinik für HNO-Heilkunde, Kopf- und Halschirurgie**B-[16].1 Name der Organisationseinheit / Fachabteilung**

Chefarzt	
Prof. Dr. med. habil. Jens Oeken	
FA-Bezeichnung:	Klinik für HNO-Heilkunde, Kopf- und Halschirurgie
PLZ:	09116
Ort:	Chemnitz
Straße:	Flemmingstraße
Hausnummer:	2
URL:	http://www.klinikumchemnitz.de
Email:	jens.oeken@skc.de
Telefon-Vorwahl:	0371
Telefon:	33334300
Fax-Vorwahl:	0371
Fax:	33334302

B-[16].1.1 Fachabteilungsschlüssel

#	Fachabteilungsschlüssel
1	(2600) Hals-, Nasen-, Ohrenheilkunde

B-[16].2 Versorgungsschwerpunkte der Organisationseinheit / Fachabteilung

#	Versorgungsschwerpunkte	Erläuterungen
1	Diagnostik und Therapie von Krankheiten des äußeren Ohres	
2	Diagnostik und Therapie von Krankheiten des Mittelohres und des Warzenfortsatzes	
3	Diagnostik und Therapie von Krankheiten des Innenohres	
4	Mittelohrchirurgie (Hörverbesserung, Implantierbare Hörgeräte)	besonders Otoskleroseoperation (Stapesplastik), Hörverbesserungen und Chirurgie entzündlicher Mittelohrerkrankungen, von Cholesteatomen und Trommelfellperforationen
5	Operative Fehlbildungskorrektur des Ohres	z.B. abstehende Ohren
6	Schwindeldiagnostik und -therapie	
7	Diagnostik und Therapie von Infektionen der oberen Atemwege	
8	Sonstige Krankheiten der oberen Atemwege	
9	Diagnostik und Therapie von Erkrankungen der Nasennebenhöhlen	Verwendung von Shaver und Navigation
10	Transnasaler Verschluss von Liquorfisteln	intrathekale Fluoresziinapplikation
11	Diagnostik und Therapie von Erkrankungen der Tränenwege	Endoskopische Tränenwegschirurgie, Zusammenarbeit mit der Augenklinik
12	Plastisch-rekonstruktive Chirurgie	
13	Diagnostik und Therapie der Krankheiten der Mundhöhle	
14	Diagnostik und Therapie von Erkrankungen der Kopfspeicheldrüsen	Verwendung von Neuromonitoring
15	Diagnostik und Therapie von Erkrankungen des Kehlkopfes	
16	Diagnostik und Therapie von Erkrankungen der Trachea	

#	Versorgungsschwerpunkte	Erläuterungen
17	Diagnostik und Therapie von Tumoren im Kopf-Hals-Bereich	Minimalinvasive LASER-Chirurgie und große Tumorchirurgie incl. Lappenplastiken
18	Diagnostik und Therapie von Tumoren im Bereich der Ohren	
19	Interdisziplinäre Tumornachsorge	
20	Rekonstruktive Chirurgie im Kopf-Hals-Bereich	
21	Rekonstruktive Chirurgie im Bereich der Ohren	
22	Spezialsprechstunde	Chefarztsprechstunde, Tumornachsorge, Tränenwegssprechstunde, Oberarztsprechstunde, Sprechstunde Plastische Operationen und Schnarchen, Pädaudiologische Sprechstunde

B-[16].3 Medizinisch-pflegerische Leistungsangebote der Organisationseinheit / Fachabteilung

siehe zusätzlich Kapitel A-9: Fachabteilungsübergreifende medizinisch-pflegerische Leistungsangebote des Krankenhauses

#	Medizinisch-pflegerisches Leistungsangebot	Erläuterungen
1	Angehörigenbetreuung/ -beratung/ -seminare	
2	Diät- und Ernährungsberatung	
3	Lymphdrainage	
4	Stimm- und Sprachtherapie/ Logopädie	

B-[16].4 Nicht-medizinische Serviceangebote der Organisationseinheit / Fachabteilung

siehe Gesamtdarstellung Kapitel A-10: Allgemeine nicht-medizinische Serviceangebote des Krankenhauses

B-[16].5 Fallzahlen der Organisationseinheit / Fachabteilung

Anzahl stationärer Patienten: 3354

B-[16].6 Hauptdiagnosen nach ICD

B-[16].6.1 ICD, 3stellig

#	ICD	Bezeichnung	Fallzahl
1	J35	Chronische Krankheiten der Gaumen- und Rachenmandeln	636
2	J32	Chronische Nasennebenhöhlenentzündung	282
3	J34	Nasenscheidewandkrümmung und Schwellkörpererkrankung	203
4	H81	Störungen des Gleichgewichtes, Schwindel und Taumel	176
5	H71	Chronische Otitis media und Chronische Knocheneriterung	128
6	R04	Nasenbluten	118
7	C32	Kehlkopfkrebs	104
8	J38	Krankheiten der Stimmlippen und des Kehlkopfes, anderenorts nicht eingeordnet (z.B. Polypen, Stimmbandlähmung)	93
9	J36	Mandelbuchtabszeß (Peritonsillarabszess)	88
10	C13	Bösartige Neubildung der Lippe, der Mundhöhle und des Pharynx	84
11	H91	Sonstiger Hörverlust	59
12	S02	Knochenbruch des Schädels und der Gesichtsschädelknochen	59
13	H04	Erkrankungen des Tränenapparates	47
14	T81	Komplikationen bei Eingriffen, anderenorts nicht eingeordnet	45
15	D11	Gutartiges Geschwulst der großen Speicheldrüsen	41
16	C44	Hautkrebs Gesicht, Kopf, Hals	39
17	K11	Krankheiten der Speicheldrüsen	37
18	R13	Schluckstörungen	36

#	ICD	Bezeichnung	Fallzahl
19	M95	Schief- und Höckernase	32
20	Q18	Sonstige angeborene Fehlbildungen des Gesichtes und des Halses (Halsfisteln und -zysten)	31
21	J37	Chronische Entzündung des Kehlkopfes und der Luftröhre	29
22	R59	Lymphknotenvergrößerung	28
23	J03	Akute Entzündung der (Rachen-)Mandeln	27
24	H80	Otosklerose (Steigbügelverknöcherung)	24
25	C77	Lymphknotenmetastasen	24
26	J01	Akute Entzündung der Nasenebenhöhlen	22
27	H61	Sonstige Krankheiten des äußeren Ohres	20
28	C85	Sonstige Art von Non-Hodgkin-Lymphoms (Krebs des Lymphgewebes)	20
29	K14	Krankheiten der Zunge	19
30	Z08	Nachuntersuchung nach Behandlung wegen Krebs	19

B-[16].6.2 Kompetenzdiagnosen

sind in den TOP 30 enthalten.

B-[16].7 Prozeduren nach OPS

B-[16].7.1 OPS, 4stellig

#	OPS	Bezeichnung	Fallzahl
1	5-224	Operation an den Nasenebenhöhlen	313
2	5-281	Gaumen-Mandel-Entfernung	256
3	5-285	Rachenmandel-Entfernung	134
4	5-214	Nasenscheidewandkorrektur	116
5	5-300	Mikroskopische Operation am Kehlkopf	88
6	5-210	Operative Behandlung einer Nasenblutung	74
7	5-195	Verschluss einer Trommelfellperforation und Rekonstruktion der Gehörknöchelchen (Tympaanoplastik)	71
8	5-200	Trommelfellschnitt	65
9	5-401	Ausschneiden einzelner Lymphknoten und Lymphgefäße	58
10	5-262	Entfernung einer Speicheldrüse	50
11	5-087	Wiederherstellung des Tränenabflusses bei Verlegung des Tränennasengangs (Dakryozystorhinostomie)	45
12	5-403	Radikale Ausräumung von Lymphknoten der Halsregion [Neck dissection]	43
13	5-282	Gaumen-Mandel- und Rachenmandel-Entfernung	37
14	5-289	Andere Operationen an Gaumen- und Rachenmandeln	34
15	5-280	Einschneiden und Ableiten durch den Mund eines Rachen- oder seitlich des Rachens gelegenen Abszesses	33
16	5-302	Andere Teilentfernungen des Kehlkopfes	30
17	5-218	Wiederherstellungsoperationen der inneren und äußeren Nase [Septorhinoplastik]	29
18	5-292	Herausschneiden und Gewebeerstörung von erkranktem Gewebe des Rachens	27
19	5-216	Wiedereinrichtung eines Knochenbruches der Nase	26
20	5-194	Operation mit Trommelfellersatz (Myringoplastik)	25
21	5-894	Lokales Herausschneiden von erkranktem Gewebe an Haut und Unterhaut	21
22	5-197	operativer Ersatz des Gehörknöchelchens Stapes im Mittelohr (Stapesplastik)	18
23	5-316	Wiederherstellungsoperation der Luftröhre	17
24	5-215	Operationen an der unteren Nasenmuschel [Concha nasalis]	16
25	5-212	Herausschneiden und Gewebeerstörung von erkranktem Gewebe der Nase	13

#	OPS	Bezeichnung	Fallzahl
26	5-312	Dauerhafte Eröffnung der Luftröhre nach außen zur (Be)Atmung	12
27	5-303	Entfernung des Kehlkopfes	12
28	5-315	Wiederherstellungsoperation der Kehlkopfes	11
29	5-203	Entfernung des Warzenfortsatzes des Schläfenbeins	11
30	5-272	Herausschneiden und Gewebeerstörung des (erkrankten) harten und weichen Gaumens	11

B-[16].7.2 Kompetenzprozeduren

sind in den TOP 30 enthalten.

B-[16].8 Ambulante Behandlungsmöglichkeiten

#	Bezeichnung der Ambulanz	Angebote Leistung	Art der Ambulanz
1	Chefarzt-sprechstunde	Untersuchung und Beratung von HNO-Problemfällen	Ermächtigungssprechstunde
2	Oberarzt-sprechstunde	Nachsorge besonderer Operationen	Ermächtigungssprechstunde
3	Pädaudiologische Sprechstunde	Untersuchung von Hörstörungen bei Kindern, Betreuung der Kinder mit Gaumenspalte	Ermächtigungssprechstunde
4	Sprechstunde Plastische Operationen und Schnarchen,	Untersuchung und Beratung bei kosmetischen und plastischen Operationen sowie Schnarchen	Ermächtigungssprechstunde
5	Tränenwegs-sprechstunde	Vor- und Nachbetreuung von Patienten mit Tränenwegserkrankungen	Ermächtigungssprechstunde
6	Tumornachsorge	onkologische Dispansaire	Ermächtigungssprechstunde

B-[16].9 Ambulante Operationen nach § 115b SGB V

B-[16].9.1 Ambulante Operationen nach § 115b SGB V

#	OPS	Bezeichnung	Fallzahl
1	5-285	Rachenmandel-Entfernung	210
2	5-200	Trommelfellschnitt	38
3	5-184	Operation zur Korrektur absteher Ohren	11
4	5-216	Wiedereinrichtung eines Knochenbruches der Nase	8
5	5-260	Einschneiden und Schlitzung einer Speicheldrüse und eines Speicheldrüsenausführungsganges	≤5
6	5-215	Operationen an der unteren Nasenmuschel [Concha nasalis]	≤5
7	5-194	Operation mit Trommelfellersatz (Myringoplastik)	≤5
8	5-214	Nasenscheidewandkorrektur	≤5
9	1-586	Gewebeentnahme durch Einschnitt an Lymphknoten	≤5
10	5-250	Einschneiden, Herausschneiden und Gewebeerstörung von erkranktem Gewebe der Zunge	≤5
11	5-211	Einschneiden der Nase (Septumhämatom)	≤5

B-[16].10 Zulassung zum Durchgangs-Arztverfahren der Berufsgenossenschaft

Ambulante D-Arzt-Zulassung: Nein

Stat. BG-Zulassung: Ja

B-[16].11 Apparative Ausstattung

#	Apparative Ausstattung	Kommentar/Erläuterung
1	Vestibulomerielabor	EMG, VOG, Posturometrie
2	Audiometrie-Labor	sämtliche audiometrische Verfahren inklusive ERA (Elektrische Reaktions-Audiometrie)
3	Elektromyographie (EMG)/ Gerät zur Bestimmung der Nervenleitgeschwindigkeit	Facialis-EMG und ENG
4	Endoskop	verschiedene starre und flexible Optiken für das HNO-Gebiet, Videoendoskopie
5	Hochfrequenztherapiegerät	
6	Laser	CO2 Laser
7	OP-Navigationsgerät	Nasennebenhöhle und Laterobasis
8	Sonographiegerät/ Dopplersonographiegerät	

B-[16].12 Personelle Ausstattung**B-[16].12.1 Ärzte**

Ärzte insgesamt (außer Belegärzte):	13
Kommentar dazu:	volle Weiterbildungsbefugnis für die HNO-Heilkunde volle Weiterbildungsbefugnis für Plastische Operationen volle Weiterbildungsbefugnis für die spezielle HNO-Chirurgie
Davon Fachärzte:	8
Kommentar dazu:	
Belegärzte nach § 121 SGB V:	0
Kommentar dazu:	

B-[16].12.1.1 Facharztqualifikation

#	Facharztqualifikation
1	Hals-Nasen-Ohrenheilkunde

B-[16].12.1.2 Zusatzweiterbildung

#	Zusatzweiterbildung
1	für Stimm- und Sprachstörungen
2	für spezielle HNO-Chirurgie
3	Plastische Operationen

B-[16].12.2 Pflegepersonal

Pflegekräfte insgesamt:	16,5
Kommentar dazu:	
Davon examinierte Gesundheits- und Krankenpfleger bzw. Gesundheits- und Kinderkrankenpfleger (3 Jahre, ohne und mit Fachweiterbildung):	15,5
Kommentar dazu:	
Davon examinierte Gesundheits- und Krankenpfleger bzw. Gesundheits- und Kinderkrankenpfleger (3 Jahre, mit entsprechender Fachweiterbildung):	3,5

Kommentar dazu:

FKS für Intensivmedizin im Kindesalter: 1
FKS für Kinderkrankenpflege: 2
FKS für die stationäre Pflege: 0,5

B-[16].12.3 Spezielles therapeutisches Personal

#	Spezielles therapeutisches Personal	Kommentar
1	Logopäden	
2	Physiotherapeuten	
3	Sozialarbeiter	

B-[17] Augenklinik**B-[17].1 Name der Organisationseinheit / Fachabteilung**

Chefärztin

Prof. Dr. med. Katrin Engelmann

FA-Bezeichnung:	Augenklinik
PLZ:	09116
Ort:	Chemnitz
Straße:	Flemmingstraße
Hausnummer:	2
URL:	http://www.klinikumchemnitz.de
Email:	augenklinik@skc.de
Telefon-Vorwahl:	0371
Telefon:	33333230
Fax-Vorwahl:	0371
Fax:	33333223

B-[17].1.1 Fachabteilungsschlüssel

#	Fachabteilungsschlüssel
1	(2700) Augenheilkunde

B-[17].2 Versorgungsschwerpunkte der Organisationseinheit / Fachabteilung

#	Versorgungsschwerpunkte	Erläuterungen
1	Diagnostik und Therapie von Tumoren des Auges und der Augenanhangsgebilde	
2	Diagnostik und Therapie von Erkrankungen des Augenlides, des Tränenapparates und der Orbita	in Kooperation mit der HNO
3	Diagnostik und Therapie von Erkrankungen der Konjunktiva	
4	Diagnostik und Therapie von Erkrankungen der Sklera, der Hornhaut, der Iris und des Ziliarkörpers	
5	Diagnostik und Therapie von Erkrankungen der Linse	
6	Diagnostik und Therapie von Erkrankungen der Aderhaut und der Netzhaut	
7	Diagnostik und Therapie des Glaukoms	
8	Diagnostik und Therapie von Erkrankungen des Glaskörpers und des Augapfels	
9	Diagnostik und Therapie von Erkrankungen des Sehnervs und der Sehbahn	
10	Diagnostik und Therapie von Erkrankungen der Augenmuskeln, Störungen der Blickbewegungen sowie Akkommodationsstörungen und Refraktionsfehler	
11	Diagnostik und Therapie von strabologischen und neuroophthalmologischen Erkrankungen	
12	Diagnostik und Therapie sonstiger Krankheiten des Auges und der Augenanhangsgebilde	
13	Spezialsprechstunde	

B-[17].3 Medizinisch-pflegerische Leistungsangebote der Organisationseinheit / Fachabteilung

siehe zusätzlich Kapitel A-9: Fachabteilungsübergreifende medizinisch-pflegerische Leistungsangebote des Krankenhauses

#	Medizinisch-pflegerisches Leistungsangebot	Erläuterungen
1	Angehörigenbetreuung/ -beratung/ -seminare	
2	Berufsberatung/ Rehabilitationsberatung	
3	Diät- und Ernährungsberatung	
4	Entlassungsmanagement	
5	Sehschule/ Orthoptik	Kooperation Uni Augenklinik Dresden
6	Zusammenarbeit mit/ Kontakt zu Selbsthilfegruppen	SHG UveitisDUAG (Deutsche Uveitis Arbeitsgemeinschaft), SHG ProRetina

B-[17].4 Nicht-medizinische Serviceangebote der Organisationseinheit / Fachabteilung

siehe Gesamtdarstellung Kapitel A-10: Allgemeine nicht-medizinische Serviceangebote des Krankenhauses

B-[17].5 Fallzahlen der Organisationseinheit / Fachabteilung

Anzahl stationärer Patienten: 2052

B-[17].6 Hauptdiagnosen nach ICD**B-[17].6.1 ICD, 3stellig**

#	ICD	Bezeichnung	Fallzahl
1	H25	Altersstar	842
2	H35	Sonstige Erkrankung der Netzhaut	255
3	H33	Ablösung und Einriss der Netzhaut	215
4	H40	Grüner Star	185
5	H16	Hornhautentzündung des Auges	73
6	H43	Erkrankungen des Glaskörpers des Auges	71
7	H34	Gefäßverschluss der Netzhaut des Auges	49
8	E11	Zuckerkrankheit Typ II (Alterszucker)	37
9	H20	Entzündung der Regenbogenhaut mit Beteiligung des Ziliarkörpers des Auges	34
10	S05	Verletzung des Auges und der Augenhöhle	32
11	C44	Sonstiger Hautkrebs	25
12	H26	Sonstige Starformen (Durchsichtigkeitsverlustes der Augenlinse)	21
13	T85	Komplikationen durch sonstige Ersatzstücke (Prothesen, Implantate, Transplantate)	20
14	H02	Sonstige Erkrankungen des Augenlides	20
15	H18	Sonstige Erkrankungen der Hornhaut des Auges	19
16	H47	Sonstige Erkrankungen des Sehnervs [II. Hirnnerv] und der Sehbahn	17
17	H44	Erkrankungen des Augapfels	15
18	T26	Verbrennung oder Verätzung, begrenzt auf das Auge und seine Anhangsgebilde	9
19	H21	Sonstige Erkrankungen der Regenbogenhaut und des Ziliarkörpers des Auges	9
20	D48	Geschwulst an sonstigen und nicht näher bezeichneten Lokalisationen	8
21	H27	Sonstige Erkrankung der Linse	8
22	H04	Erkrankungen des Tränenapparates	7
23	H17	Hornhautnarben und -trübungen des Auges	6
24	H11	Sonstige Erkrankungen der Bindehaut des Auges	6
25	H30	Entzündung der Aderhaut und der Netzhaut des Auges	≤5
26	E05	Überangebot von Schilddrüsenhormonen im Blut	≤5
27	H05	Erkrankungen der Augenhöhle	≤5

#	ICD	Bezeichnung	Fallzahl
28	T86	Versagen und Abstoßung von verpflanzten Organen und Geweben	≤5
29	M31	Sonstige Krankheiten der Blutgefäße mit Zelluntergang	≤5
30	S01	Offene Wunde des Kopfes	≤5

B-[17].6.2 Kompetenzdiagnosen

#	ICD	Bezeichnung	Fallzahl
1	H16.0	Ulcus corneae	63
2	H02.0	Entropium und Trichiasis des Augenlides	8
3	H18.1	Keratopathia bullosa	8

B-[17].7 Prozeduren nach OPS

B-[17].7.1 OPS, 4stellig

#	OPS	Bezeichnung	Fallzahl
1	5-144	Entfernung der Augenlinse aus der Linsenkapsel (Staroperation)	858
2	5-158	Entfernung des Glaskörpers des Auges	272
3	5-156	Andere Operationen an der Netzhaut des Auges	209
4	5-152	Befestigung der Netzhaut durch eindellende Operationen	73
5	5-129	Andere Operationen an der Hornhaut	46
6	5-133	Senkung des Augeninnendruckes durch Verbesserung der Kammerwasserzirkulation	36
7	3-200	Computertomographie (Röntgenschichtaufnahme) des Schädels	35
8	3-800	Magnetresonanztomographie (Schnittbildverfahren mit einem Magnetfeld) des Schädels	35
9	5-136	Andere Teilentfernung und Einschneiden oder Durchtrennung der Regenbogenhaut	34
10	5-155	Gewebezerstörung von erkranktem Gewebe an Netzhaut und Aderhaut des Auges	33
11	5-154	Andere Operationen zur Befestigung der Netzhaut	32
12	3-820	Magnetresonanztomographie (Schnittbildverfahren mit einem Magnetfeld) des Schädels mit Kontrastmittel	31
13	5-125	Hornhautverpflanzung und Hornhautersatz	28
14	5-091	Herausschneiden und Gewebeerstörung von (erkranktem) Gewebe des Augenlides	23
15	5-139	Andere Operationen an Lederhaut, vorderer Augenkammer, Regenbogenhaut und Strahlenkörper des Auges	21
16	5-132	Senkung des Augeninnendruckes durch Operationen am Strahlenkörper (Corpus ciliare)	19
17	3-220	Computertomographie (Röntgenschichtaufnahme) des Schädels mit Röntgenkontrastmittel	14
18	5-093	Korrekturoperation bei Einwärtsstülpung des Lidrandes (Entropium) und teilweise Auswärtswendung eines Augenlids (Ektropium)	13
19	5-096	Andere Wiederherstellungsoperationen der Augenlider	10
20	5-131	Senkung des Augeninnendruckes durch filtrierende Operationen	10
21	1-100	Klinische Untersuchung in Allgemein-Narkose	9
22	5-124	Naht der Hornhaut	8
23	5-146	(Sekundäre) Einführung und Wechsel einer künstlichen Augenlinse	8
24	8-854	Nierenersatzverfahren außerhalb des Körpers (Blutwäsche)	8
25	5-138	Operationen an der Lederhaut	6
26	5-163	Entfernung des Augapfels [Enukleation]	6
27	5-092	Operationen am Lidwinkel und Lidfalte des Auges	6
28	5-159	Entfernung des Glaskörpers des Auges über anderen Zugang und andere Operationen am Glaskörper	6
29	5-142	Eröffnung der Kapsel der Augenlinse	6
30	5-143	Entfernung der Augenlinse mit Linsenkapsel (Staroperation)	≤5

B-[17].7.2 Kompetenzprozeduren

sind in den TOP 30 enthalten.

B-[17].8 Ambulante Behandlungsmöglichkeiten

#	Bezeichnung der Ambulanz	Angebotene Leistung	Art der Ambulanz
1	D-Arzt-Sprechstunde	Schul- und Arbeitsunfälle im Zusammenhang mit Augenverletzungen	Durchgangsarzt-sprechstunde
2	Diagnostik-sprechstunde	der Netzhaut	Ermächtigungs-sprechstunde
3	Fluoreszenzangiographiesprechstunde	bei degenerativen und entzündlichen Netzhauterkrankungen und bei Verdacht auf Tumoren	Ermächtigungs-sprechstunde
4	Glaukom- Sprechstunde	Diagnostik und Beratung	Ermächtigungs-sprechstunde
5	Lider-/ Tränenweg-sprechstunde	Stellen von Operationsindikationen - kooperative Sprechstunde mit der HNO und der MKG	Ermächtigungs-sprechstunde
6	Makulasprechstunde	bei degenerativen und entzündlichen Erkrankungen der Makula - Diagnose- und Therapiebesprechung	Ermächtigungs-sprechstunde
7	Uveitissprechstunde	Diagnostik entzündlicher Augenerkrankung	Ermächtigungs-sprechstunde
8	Vitrektomie-sprechstunde	prä- und poststationäre Behandlung und Kontrolle bei schweren und operationsbedürftigen Netzhauterkrankungen	Ermächtigungs-sprechstunde
9	vor- und nachstationäre Sprechstunde	z.B. Kataraktnachsorge	Ermächtigungs-sprechstunde

B-[17].9 Ambulante Operationen nach § 115b SGB V**B-[17].9.1 Ambulante Operationen nach § 115b SGB V**

#	OPS	Bezeichnung	Fallzahl
1	5-144	Entfernung der Augenlinse aus der Linsenkapsel (Staroperation)	451
2	5-142	Eröffnung der Kapsel der Augenlinse	53
3	5-155	Gewebezerstörung von erkranktem Gewebe an Netzhaut und Aderhaut des Auges	42
4	5-129	Andere Operationen an der Hornhaut	8
5	5-154	Andere Operationen zur Befestigung der Netzhaut	8
6	5-095	Naht des Augenlides	≤5
7	5-091	Herausschneiden und Gewebeerstörung von (erkranktem) Gewebe des Augenlides	≤5
8	5-093	Korrekturoperation bei Einwärtsstülpung des Lidrandes (Entropium) und teilweise Auswärtswendung eines Augenlids (Ektropium)	≤5
9	5-086	Wiederherstellungsoperation des Tränenkanals und Tränenpunktes	≤5
10	5-153	Erneute Operation (Korrektur), Wechsel und Entfernung einer Cerclage oder Plombe an der Netzhaut	≤5
11	5-112	Herausschneiden und Gewebeerstörung von (erkranktem) Gewebe der Bindehäute	≤5
12	5-096	Andere Wiederherstellungsoperationen der Augenlider	≤5
13	5-092	Operationen am Lidwinkel und Lidfalte des Auges	≤5

B-[17].10 Zulassung zum Durchgangs-Arztverfahren der Berufsgenossenschaft

Ambulante D-Arzt-Zulassung: Ja

Stat. BG-Zulassung: Ja

B-[17].11 Apparative Ausstattung

#	Apparative Ausstattung	Kommentar/Erläuterung
1	OCT	optische Kohärenztomographie (Begutachtung von Krankheiten im Bereich der Makula)
2	Perimat	zur Gesichtfeldbestimmung
3	HRT-3	Heidelberg Retina Tomograph
4	Refraktometer	Brillenvermessung
5	Angiographiegerät	24-Notfallverfügbarkeit ist gegeben
6	Laser	Argon Laser, YAG Laser, Dioden Laser, Photodynamischer Laser
7	Sonographiegerät/ Dopplersonographiegerät	2 Geräte (ambulant / stationär)

B-[17].12 Personelle Ausstattung**B-[17].12.1 Ärzte**

Ärzte insgesamt (außer Belegärzte):	8
Kommentar dazu:	volle Weiterbildungsbefugnis für Augenheilkunde
Davon Fachärzte:	4
Kommentar dazu:	
Belegärzte nach § 121 SGB V:	0
Kommentar dazu:	

B-[17].12.1.1 Facharztqualifikation

#	Facharztqualifikation
1	Augenheilkunde

B-[17].12.2 Pflegepersonal

Pflegekräfte insgesamt:	12,5
Kommentar dazu:	
Davon examinierte Gesundheits- und Krankenpfleger bzw. Gesundheits- und Kinderkrankenpfleger (3 Jahre, ohne und mit Fachweiterbildung):	12,5
Kommentar dazu:	
Davon examinierte Gesundheits- und Krankenpfleger bzw. Gesundheits- und Kinderkrankenpfleger (3 Jahre, mit entsprechender Fachweiterbildung):	3
Kommentar dazu:	FKS: 3

B-[17].12.3 Spezielles therapeutisches Personal

#	Spezielles therapeutisches Personal	Kommentar
1	Medizinisch-technische AssistentInnen (MTA)	
2	Optiker	

B-[18] Klinik für Neurologie**B-[18].1 Name der Organisationseinheit / Fachabteilung**

Chefarzt	
Prof. Dr. med. habil. Jürgen Klingelhöfer	
FA-Bezeichnung:	Klinik für Neurologie
PLZ:	09131
Ort:	Chemnitz
Straße:	Dresdner Straße
Hausnummer:	178
URL:	http://www.klinikumchemnitz.de
Email:	neurologie@skc.de
Telefon-Vorwahl:	0371
Telefon:	33310530
Fax-Vorwahl:	0371
Fax:	33310532

B-[18].1.1 Fachabteilungsschlüssel

#	Fachabteilungsschlüssel
1	(2800) Neurologie

B-[18].2 Versorgungsschwerpunkte der Organisationseinheit / Fachabteilung

#	Versorgungsschwerpunkte	Erläuterungen
1	Diagnostik und Therapie von zerebrovaskulären Erkrankungen	
2	Diagnostik und Therapie sonstiger neurovaskulärer Erkrankungen	
3	Diagnostik und Therapie neuroimmunologischer Erkrankungen	
4	Diagnostik und Therapie von Anfallsleiden	
5	Diagnostik und Therapie maligner Erkrankungen des Gehirns	
6	Diagnostik und Therapie gutartiger Tumoren des Gehirns	
7	Diagnostik und Therapie von Erkrankungen der Hirnhäute	
8	Betreuung von Patienten mit Neurostimulatoren zur Hirnstimulation	
9	Diagnostik und Therapie von Systematrophien, die vorwiegend das Zentralnervensystem betreffen	
10	Diagnostik und Therapie von extrapyramidalen Krankheiten und Bewegungsstörungen	
11	Diagnostik und Therapie von degenerativen Krankheiten des Nervensystems	
12	Diagnostik und Therapie von demyelinisierenden Krankheiten des Zentralnervensystems	
13	Diagnostik und Therapie von Krankheiten von Nerven, Nervenwurzeln und Nervenplexus	
14	Diagnostik und Therapie von Polyneuropathien und sonstigen Krankheiten des peripheren Nervensystems	
15	Diagnostik und Therapie von Krankheiten im Bereich der neuromuskulären Synapse und des Muskels	

#	Versorgungsschwerpunkte	Erläuterungen
16	Diagnostik und Therapie von zerebraler Lähmung und sonstigen Lähmungssyndromen	
17	Neurologische Notfall- und Intensivmedizin	zertifizierte, überregionale Stroke unit
18	Spezialsprechstunde	

B-[18].3 Medizinisch-pflegerische Leistungsangebote der Organisationseinheit / Fachabteilung

siehe zusätzlich Kapitel A-9: Fachabteilungsübergreifende medizinisch-pflegerische Leistungsangebote des Krankenhauses

#	Medizinisch-pflegerisches Leistungsangebot	Erläuterungen
1	Schlaganfallbüro siehe auch unter: www.schlaganfallhilfe-chemnitz.de	seit 2004 ansässig in der Klinik für Neurologie Dresdner Straße 178; Haus 11/12 - 4. Etage
2	Angehörigenbetreuung/ -beratung/ -seminare	
3	Besondere Formen/ Konzepte der Betreuung von Sterbenden	
4	Bewegungsbad/ Wassergymnastik	
5	Bewegungstherapie	
6	Bobath-Therapie	
7	Entlassungsmanagement	
8	Ergotherapie	
9	Fallmanagement/ Case Management/ Primary Nursing/ Bezugspflege	
10	Fußreflexzonenmassage	
11	Hippotherapie/ Therapeutisches Reiten	
12	Kinästhetik	
13	Kontinenztraining/ Inkontinenzberatung	
14	Kunsttherapie	
15	Lymphdrainage	
16	Massage	
17	Medizinische Fußpflege	
18	Präventive Leistungsangebote/ Präventionskurse	
19	Psychologisches/ psychotherapeutisches Leistungsangebot/Psychosozialdienst	
20	Rückenschule/ Haltungsschulung	
21	Spezielle Angebote zur Anleitung und Beratung von Patienten und Angehörigen	
22	Spezielle Entspannungstherapie	
23	Spezielles pflegerisches Leistungsangebot	
24	Stimm- und Sprachtherapie/ Logopädie	
25	Stomatherapie und -beratung	
26	Traditionelle chinesische Medizin	
27	Versorgung mit Hilfsmitteln/ Orthopädietechnik	
28	Wirbelsäulengymnastik	
29	Wundmanagement	
30	Zusammenarbeit mit/ Kontakt zu Selbsthilfegruppen	Morbus Crohn, Multiple Sklerose, Schlaganfall, 2x im Jahr in den Selbsthilfegruppen Vortrag durch Klinikärzte

B-[18].4 Nicht-medizinische Serviceangebote der Organisationseinheit / Fachabteilung

siehe Gesamtdarstellung Kapitel A-10: Allgemeine nicht-medizinische Serviceangebote des Krankenhauses

#	Serviceangebot	Erläuterungen
1	Kühlschrank	
2	Fitnessraum	
3	Maniküre/ Pediküre	
4	Wäscheservice	

B-[18].5 Fallzahlen der Organisationseinheit / Fachabteilung

Anzahl stationärer Patienten: 3683

B-[18].6 Hauptdiagnosen nach ICD

B-[18].6.1 ICD, 3stellig

#	ICD	Bezeichnung	Fallzahl
1	I63	Infarkt des Gehirns	726
2	G40	Fallsucht (Epilepsie)	427
3	G35	Multiple Sklerose [Encephalomyelitis disseminata]	204
4	G45	Vorübergehende Hirndurchblutungsstörung (TIA) und verwandte Krankheitsbilder	158
5	G20	Primäres Parkinson-Syndrom, Krankheitsbild der parkinsonschen Krankheit	117
6	I61	Blutung aus den Hirngefäßen	101
7	M54	Rückenschmerzen	90
8	M51	Sonstige Bandscheibenschäden der Wirbelsäule	74
9	F45	Körperliche Beschwerden ohne Befund	71
10	G61	Entzündliche Erkrankung mehrerer Nerven (Polyneuritis)	58
11	I67	Sonstige Krankheiten von Blutgefäßen des Gehirns	57
12	G51	Krankheiten des N. facialis [VII. Hirnnerv, Gesichtsnerv]	52
13	R55	Ohnmacht und Kreislaufkollaps	51
14	G62	Sonstige systemisch entzündlich und degenerative Erkrankung peripherer Nerven (Polyneuropathien)	51
15	G41	Serie epileptischer Anfälle	47
16	G43	Migräne	47
17	S06	Verletzung des Schädelinneren	44
18	T42	Vergiftung durch Epileptika, Beruhigungsmittel, Schlafmittel und Parkinsonmedikamente	41
19	E11	Zuckerkrankheit Typ II (Alterszucker)	41
20	F10	Störungen der Psyche (Geist) und des Verhaltens durch Alkohol	39
21	G44	Sonstige Kopfschmerzsyndrome	37
22	G04	Entzündung von Hirngewebe (Enzephalitis), des Rückenmarks (Myelitis) und Entzündung des Gehirns u. Rückenmarks (Enzephalomyelitis)	33
23	G25	Sonstige Krankheiten der Strukturen des zentralen Nervensystems, die für die Bewegung zuständig sind (extrapyramidale System) und Bewegungsstörungen	32
24	G82	Beidseitige unvollständige und vollständige Gliedmaßenlähmung (oberen, unteren) und unvollständige und vollständige Lähmung aller Gliedmaßen	31
25	G93	Sonstige Krankheiten des Gehirns	30
26	R20	Störung des Empfindlichkeit der Haut	30
27	Z09	Nachuntersuchung nach Behandlung wegen anderer Krankheitszustände außer Krebs	29
28	M53	Sonstige Krankheiten der Wirbelsäule und des Rückens, anderenorts nicht eingeordnet	28
29	A69	Sonstige Infektionen mit Spirochäten (Bakterien)	27
30	G24	Störung eines natürlichen Spannungszustandes (Dystonie)	26

B-[18].6.2 Kompetenzdiagnosen

#	ICD	Bezeichnung	Fallzahl
1	R42	Schwindel und Taumel	18
2	I62.0	Subdurale Blutung (nichttraumatisch)	17
3	G03.8	Meningitis durch sonstige näher bezeichnete Ursachen	13
4	G50.0	Trigeminusneuralgie	13
5	A69.2	Lyme-Krankheit	12
6	T43.0	Vergiftung: Tri- und tetrazyklische Antidepressiva	11
7	G12.2	Motoneuron-Krankheit	9
8	H81.1	Benigner paroxysmaler Schwindel	9
9	M50.0	Zervikaler Bandscheibenschaden mit Myelopathie	9
10	G70.0	Myasthenia gravis	8
11	H46	Entzündung des Sehnervs	8
12	G91.2	Normaldruckhydrozephalus	8
13	G83.4	Cauda- (equina-) Syndrom	8
14	G81.0	Schlaffe Hemiparese und Hemiplegie	6
15	I60.1	Subarachnoidalblutung, von der A. cerebri media ausgehend	≤5
16	I60.7	Subarachnoidalblutung, von nicht näher bezeichneter intrakranieller Arterie ausgehend	≤5
17	I60.8	Sonstige Subarachnoidalblutung	≤5
18	I60.3	Subarachnoidalblutung, von der A. communicans posterior ausgehend	≤5

B-[18].7 Prozeduren nach OPS**B-[18].7.1 OPS, 4stellig**

#	OPS	Bezeichnung	Fallzahl
1	3-200	Computertomographie (Röntgenschichtaufnahme) des Schädels	2876
2	1-207	Untersuchung der elektrischen Aktivität des Gehirns (Elektroenzephalographie)	2370
3	3-820	Magnetresonanztomographie (Schnittbildverfahren mit einem Magnetfeld) des Schädels mit Kontrastmittel	1351
4	3-800	Magnetresonanztomographie (Schnittbildverfahren mit einem Magnetfeld) des Schädels	1275
5	8-930	Überwachung von Atmung, Herz und Kreislauf, ohne Messung des Blutdruckes in der Lungenarterie und des zentralen Venendruckes	1221
6	1-208	Untersuchung der elektrischen Aktivität des Gehirns durch Reize (evozierter Potentiale)	1121
7	1-204	Untersuchung des Gehirn-Rückenmark-Flüssigkeits-Systems	981
8	8-561	Funktionsorientierte physikalische Therapie	901
9	1-206	Untersuchung der Nervenleitung	630
10	8-981	Neurologische Komplexbehandlung des akuten Schlaganfalls	616
11	1-205	Untersuchung der elektrischen Aktivität der Muskulatur (Elektromyographie)	572
12	8-390	Lagerungsbehandlung	458
13	3-220	Computertomographie (Röntgenschichtaufnahme) des Schädels mit Röntgenkontrastmittel	344
14	3-802	Magnetresonanztomographie (Schnittbildverfahren mit einem Magnetfeld) von Wirbelsäule und Rückenmark	309
15	9-320	Therapie organischer und funktioneller Störungen der Sprache, des Sprechens, der Stimme und des Schluckens	300
16	8-831	Legen, Wechsel und Entfernung eines Katheters in zentralvenöse Gefäße	274
17	3-823	Magnetresonanztomographie (Schnittbildverfahren mit einem Magnetfeld) von Wirbelsäule und Rückenmark mit Kontrastmittel	192
18	9-410	Einzeltherapie	148

#	OPS	Bezeichnung	Fallzahl
19	3-052	Ultraschalluntersuchung des Herzens (über eine Spiegelung) durch die Speiseröhre hindurch	143
20	1-632	Spiegelung der Speiseröhre, Magen und Zwölffingerdarm	116
21	8-547	Andere das Immunsystem beeinflussende Therapie	112
22	8-810	Übertragung von Blutplasma und Blutplasmabestandteilen und gentechnisch hergestellten Plasmaproteinen	100
23	3-222	Computertomographie (Röntgenschnittaufnahme) des Brustkorbs mit Röntgenkontrastmittel	80
24	8-020	Spritzen zur Behandlung	74
25	3-600	Röntgenuntersuchung der arteriellen Blutgefäße im Schädel	72
26	8-701	Einfaches Einführen eines Beatmungsrohres in die Luftröhre	72
27	5-431	Anlegen einer äußeren Magenöffnung (Magenfistel)	72
28	3-203	Computertomographie (Röntgenschnittaufnahme) von Wirbelsäule und Rückenmark	72
29	8-800	Übertragung von Vollblut, Erythrozytenkonzentrat und Thrombozytenkonzentrat	71
30	3-821	Magnetresonanztomographie (Schnittbildverfahren mit einem Magnetfeld) des Halses mit Kontrastmittel	65

B-[18].7.2 Kompetenzprozeduren

#	OPS Code	Bezeichnung	Fallzahl
1	3-010.0	Eindimensionaler Doppler der Hirngefäße	1701
2	3-014	Eindimensionaler Doppler der Halsgefäße	1665
3	3-022	Duplex der Halsgefäße	1497
4	1-900	Psychosomatische und psychotherapeutische Diagnostik	284
5	1-901	Neuropsychologische und psychosoziale Therapie	212
6	8-151.4	Lumbalpunktion	48
7	3-020.0	Duplex der Hirngefäße	36
8	9-401.3	Psychosoziale Intervention: Supportive Therapie	32
9	1-266.2	Kipptischuntersuchung zur Abklärung von Synkopen	21
10	9-404	Neuropsychologische Therapie	17
11	9-401.20	Psychosoziale Intervention: Nachsorgeorganisation: Einfach	16
12	1-620.0	Diagnostische Tracheobronchoskopie: mit flexiblem Instrument	13
13	3-601	Röntgenuntersuchungen der arteriellen Blutgefäße des Halses	11
14	8-924	eingreifende Überwachung des Nervensystems	9
15	8-711	Herz-Lungen-Wiederbelebung	8
16	1-202.01	Diagnostik zur Feststellung des Hirntodes: Bei einem potenziellen Spender: Mit Feststellung des Hirntodes	6
17	3-602	Röntgenuntersuchung des Hauptschlagader-Bogenabschnittes	6

B-[18].8 Ambulante Behandlungsmöglichkeiten

#	Bezeichnung der Ambulanz	Angebotene Leistung	Art der Ambulanz
1	Bewegungssprechstunde		Ermächtigungssprechstunde
2	Klinische Neurophysiologie		Ermächtigungssprechstunde

B-[18].9 Ambulante Operationen nach § 115b SGB V

keine

B-[18].10 Zulassung zum Durchgangs-Arztverfahren der Berufsgenossenschaft**Ambulante D-Arzt-Zulassung:** Nein**Stat. BG-Zulassung:** Nein**B-[18].11 Apparative Ausstattung**

#	Apparative Ausstattung	Kommentar/Erläuterung
1	24h EKG, 24h RR, Posturograph, AEP (akustisch evozierte Potenziale); SEP (somatosensorisch evozierte Potenziale), MEP (magnetisch evozierte Potenziale)	
2	Elektroenzephalographiegerät (EEG)	
3	Elektromyographie (EMG)/ Gerät zur Bestimmung der Nervenleitgeschwindigkeit	
4	Geräte zur Lungenersatztherapie/ -unterstützung (z.B. ECMO/ECLA)	
5	Kipptisch (z.B. zur Diagnose des orthostatischen Syndroms)	
6	Sonographiegerät/ Dopplersonographiegerät	

B-[18].12 Personelle Ausstattung**B-[18].12.1 Ärzte****Ärzte insgesamt (außer Belegärzte):** 19,5

Kommentar dazu: volle Weiterbildungsbefugnis für Neurologie
Zertifikate der Deutschen Gesellschaft für Klinische Neurophysiologie und der Deutschen Gesellschaft für Ultraschall in der Medizin (DEGUM - Ausbildungsberechtigung für Farb-Dublexsonographie, CW-Dopplersonographie, transkranielle Dopplersonografie, EEG, EMG, NLG und evozierte Potenziale

Davon Fachärzte: 7**Kommentar dazu:****Belegärzte nach § 121 SGB V:** 0**Kommentar dazu:****B-[18].12.1.1 Facharztqualifikation**

#	Facharztqualifikation
1	Neurologie

B-[18].12.1.2 Zusatzweiterbildung

#	Zusatzweiterbildung
1	1 Arzt mit Zusatzqualifikation für neurologische Intensivmedizin
2	1 Arzt mit Zusatzqualifikation für EEG, EMG, EP, NLG, Ultraschallsonographie

B-[18].12.2 Pflegepersonal

Pflegekräfte insgesamt: 89,78

Kommentar dazu:

Davon examinierte Gesundheits- und Krankenpfleger bzw. Gesundheits- und Kinderkrankenpfleger (3 Jahre, ohne und mit Fachweiterbildung): 87,78

Kommentar dazu:

Davon examinierte Gesundheits- und Krankenpfleger bzw. Gesundheits- und Kinderkrankenpfleger (3 Jahre, mit entsprechender Fachweiterbildung): 18,73

Kommentar dazu: FKS für Anästhesie und ITS: 11,73
FKS für Psychiatrie: 5
FKS für Neurologie: 1
FKS für Intensivmedizin im Kindesalter: 1

B-[18].12.3 Spezielles therapeutisches Personal

#	Spezielles therapeutisches Personal	Kommentar
1	Beauftragte für Basale Stimulation	
2	Arzthelfer	
3	Diätassistenten	
4	Ergotherapeuten	
5	Kinästhetikbeauftragte	
6	Kinästhetikmentoren	
7	Logopäden	
8	Physiotherapeuten	
9	Podologen	
10	Sozialarbeiter	
11	Sozialpädagogen	
12	Stomatherapeuten	
13	Wundmanager	

B-[19] Klinik für Psychiatrie, Verhaltenstherapie und Psychosomatik**B-[19].1 Name der Organisationseinheit / Fachabteilung**

komm. Chefarzt

Dr. med. Thomas Barth

FA-Bezeichnung: Klinik für Psychiatrie, Verhaltenstherapie und Psychosomatik**PLZ:** 09131**Ort:** Chemnitz**Straße:** Dresdner Straße**Hausnummer:** 178**URL:** <http://www.klinikumchemnitz.de>**Email:** t.barth@skc.de**Telefon-Vorwahl:** 0371**Telefon:** 33310501**Fax-Vorwahl:** 0371**Fax:** 33310502**B-[19].1.1 Fachabteilungsschlüssel**

#	Fachabteilungsschlüssel
1	(2900) Allgemeine Psychiatrie
2	(2931) Allgemeine Psychiatrie/Schwerpunkt Psychosomatik/Psychotherapie
3	(2950) Allgemeine Psychiatrie/Schwerpunkt Suchtbehandlung
4	(3100) Psychosomatik/Psychotherapie

B-[19].2 Versorgungsschwerpunkte der Organisationseinheit / Fachabteilung

#	Versorgungsschwerpunkte	Erläuterungen
1	Diagnostik und Therapie von psychischen und Verhaltensstörungen durch psychotrope Substanzen	
2	Diagnostik und Therapie von Schizophrenie, schizotypen und wahnhaften Störungen	
3	Diagnostik und Therapie von affektiven Störungen	
4	Diagnostik und Therapie von neurotischen, Belastungs- und somatoformen Störungen	
5	Diagnostik und Therapie von Verhaltensauffälligkeiten mit körperlichen Störungen und Faktoren	
6	Diagnostik und Therapie von Persönlichkeits- und Verhaltensstörungen	
7	Diagnostik und Therapie von gerontopsychiatrischen Störungen	

B-[19].3 Medizinisch-pflegerische Leistungsangebote der Organisationseinheit / Fachabteilung

siehe zusätzlich Kapitel A-9: Fachabteilungsübergreifende medizinisch-pflegerische Leistungsangebote des Krankenhauses

#	Medizinisch-pflegerisches Leistungsangebot	Erläuterungen
1	Berufsberatung/ Rehabilitationsberatung	
2	Ergotherapie	
3	Hippotherapie/ Therapeutisches Reiten	
4	Kunsttherapie	
5	Musiktherapie	
6	Präventive Leistungsangebote/ Präventionskurse	

#	Medizinisch-pflegerisches Leistungsangebot	Erläuterungen
7	Psychologisches/ psychotherapeutisches Leistungsangebot/Psychosozialdienst	
8	Spezielle Angebote zur Anleitung und Beratung von Patienten und Angehörigen	
9	Zusammenarbeit mit/ Kontakt zu Selbsthilfegruppen	

B-[19].4 Nicht-medizinische Serviceangebote der Organisationseinheit / Fachabteilung

siehe Gesamtdarstellung Kapitel A-10: Allgemeine nicht-medizinische Serviceangebote des Krankenhauses

B-[19].5 Fallzahlen der Organisationseinheit / Fachabteilung

Anzahl stationärer Patienten: 2652

B-[19].6 Hauptdiagnosen nach ICD

B-[19].6.1 ICD, 3stellig

#	ICD	Bezeichnung	Fallzahl
1	F10	Störungen der Psyche (Geist) und des Verhaltens durch Alkohol	817
2	F33	Wiederkehrende depressive Störung	292
3	F31	Manisch-depressive Erkrankungen	195
4	F25	Psychische Erkrankung mit Zeichen einer Schizophrenie, als auch einer affektiven Psychose (Schizoaffektive Störungen)	187
5	F32	Depressive Episode	150
6	G30	Alzheimer-Krankheit	137
7	F06	Andere psychische Störungen aufgrund einer Schädigung oder Funktionsstörung des Gehirns oder einer körperlichen Krankheit	121
8	F43	Reaktionen auf schwere Belastungen und Anpassungsstörungen	119
9	F20	Schizophrenie	101
10	F19	Psychische und Verhaltensstörungen durch multiplen Substanzgebrauch und Konsum anderer Substanzen mit Wirkung auf die Psyche	82
11	F41	Andere Angststörungen	63
12	F60	Spezifische Persönlichkeitsstörungen	48
13	F40	Phobische Störungen	44
14	F01	Vaskuläre Demenz	38
15	F45	Somatoforme Störungen	23
16	F07	Persönlichkeits- und Verhaltensstörung aufgrund einer Krankheit, Schädigung oder Funktionsstörung des Gehirns	19
17	F42	Zwangsstörung	19
18	F22	Anhaltende wahnhaftige Störungen	19
19	F70	Leichte Intelligenzminderung	16
20	F23	Akute vorübergehende psychotische Störungen	15
21	F03	Nicht näher bezeichnete Demenz	13
22	F11	Störungen der Psyche (Geist) und des Verhaltens durch Betäubungsmittel (Opioide)	11
23	F12	Störungen der Psyche (Geist) und des Verhaltens durch Cannabinoide (Haschisch)	11
24	F50	Ess-Störungen	10
25	F05	Verwirrtheit mit Erregung, Sinnestäuschung und Wahnideen (Delir), nicht durch Alkohol oder andere Substanzen mit Wirkung auf die Psyche bedingt	10
26	F71	Mittelgradige Intelligenzminderung	8
27	F29	Nicht näher bezeichnete nichtorganische Psychose	8
28	F44	Dissoziative Persönlichkeitsstörungen [Konversionsstörungen]	8
29	F61	Kombinierte und andere Persönlichkeitsstörungen	8

#	ICD	Bezeichnung	Fallzahl
30	F63	Abnorme Gewohnheiten und Störungen der Impulskontrolle	6

B-[19].6.2 Kompetenzdiagnosen

sind in den TOP 30 enthalten.

B-[19].7 Prozeduren nach OPS

B-[19].7.1 OPS, 4stellig

#	OPS	Bezeichnung	Fallzahl
1	3-200	Computertomographie (Röntgenschichtaufnahme) des Schädels	713
2	1-207	Untersuchung der elektrischen Aktivität des Gehirns (Elektroenzephalographie)	537
3	3-820	Magnetresonanztomographie (Schnittbildverfahren mit einem Magnetfeld) des Schädels mit Kontrastmittel	119
4	3-800	Magnetresonanztomographie (Schnittbildverfahren mit einem Magnetfeld) des Schädels	111
5	1-632	Spiegelung der Speiseröhre, Magen und Zwölffingerdarm	18
6	3-220	Computertomographie (Röntgenschichtaufnahme) des Schädels mit Röntgenkontrastmittel	17
7	1-206	Untersuchung der Nervenleitung	12
8	1-440	Gewebeentnahme (über ein Endoskop) an oberem Verdauungstrakt, Gallengängen und Bauchspeicheldrüse	10
9	3-802	Magnetresonanztomographie (Schnittbildverfahren mit einem Magnetfeld) von Wirbelsäule und Rückenmark	9
10	1-205	Untersuchung der elektrischen Aktivität der Muskulatur (Elektromyographie)	8
11	3-225	Computertomographie (Röntgenschichtaufnahme) des Bauches mit Röntgenkontrastmittel	≤5
12	1-208	Untersuchung der elektrischen Aktivität des Gehirns durch Reize (evozierter Potentiale)	≤5
13	3-701	Radioaktive Funktionsuntersuchung der Schilddrüse (Szintigraphie)	≤5
14	3-720	Spezielle bildgebende Untersuchung zur Darstellung der Verteilung von radioaktiven Material in Gewebe (SPECT) des Gehirns	≤5
15	3-222	Computertomographie (Röntgenschichtaufnahme) des Brustkorbs mit Röntgenkontrastmittel	≤5
16	1-266	Untersuchung der elektrischen Funktion des Herzens ohne Herzkatheter	≤5
17	3-203	Computertomographie (Röntgenschichtaufnahme) von Wirbelsäule und Rückenmark	≤5
18	1-430	Gewebeentnahme (über ein Endoskop) an Atmungsorganen	≤5
19	1-620	Spiegelung der Luftröhre und der Bronchien	≤5
20	3-823	Magnetresonanztomographie (Schnittbildverfahren mit einem Magnetfeld) von Wirbelsäule und Rückenmark mit Kontrastmittel	≤5
21	5-431	Anlegen einer äußeren Magenöffnung (Magenfistel)	≤5
22	1-711	Lungenfunktionsuntersuchung (Bestimmung der CO-Diffusionskapazität)	≤5
23	1-650	Spiegelung des Dickdarmes	≤5
24	3-806	Magnetresonanztomographie (Schnittbildverfahren mit einem Magnetfeld) des Muskel-Skelettsystems	≤5
25	1-710	Untersuchung der Atemfunktion (Ganzkörperplethysmographie) zur Messung des Atemwegwiderstands und des funktionellen Residualvolumens (Luftmenge in der Lunge nach ausatmen)	≤5
26	5-900	Einfache Wiederherstellung der Oberflächenkontinuität an Haut und Unterhaut	≤5
27	5-469	Andere Operationen am Darm	≤5
28	1-843	Absaugung von Material aus dem Bronchus zur Untersuchung	≤5
29	5-894	Lokales Herausschneiden von erkranktem Gewebe an Haut und Unterhaut	≤5
30	3-056	Ultraschalluntersuchung (über eine Spiegelung) der Bauchspeicheldrüse	≤5

B-[19].7.2 Kompetenzprozeduren

sind in den TOP 30 enthalten.

B-[19].8 Ambulante Behandlungsmöglichkeiten

#	Bezeichnung der Ambulanz	Angebotene Leistung	Art der Ambulanz
1	Spezialambulanzen	Gerontopsychiatrie, Sucht, affektive Störung, Schizophrenie, Psychosomatik, Angst und Zwangserkrankungen	

B-[19].9 Ambulante Operationen nach § 115b SGB V

keine

B-[19].10 Zulassung zum Durchgangs-Arztverfahren der Berufsgenossenschaft

Ambulante D-Arzt-Zulassung: Nein

Stat. BG-Zulassung: Nein

B-[19].11 Apparative Ausstattung

#	Apparative Ausstattung	Kommentar/Erläuterung
1	Elektroheilkrafttherapie	
2	repetitive transkranielle Magnetstimulation	therapeutisch für repetitive transkranielle Magnetstimulation: tTMS (diagnostisch zur Untersuchung der Pyramidenbahn (TMS)) „Magstim Super Rapid“
3	Elektroenzephalographiegerät (EEG)	

B-[19].12 Personelle Ausstattung**B-[19].12.1 Ärzte**

Ärzte insgesamt (außer Belegärzte): 17,15

Kommentar dazu: Soll: 24,00
volle Weiterbildungsbefugnis für Psychiatrie und Psychotherapie

Davon Fachärzte: 6,15

Kommentar dazu: Soll: 12,00

Belegärzte nach § 121 SGB V: 0

Kommentar dazu:

B-[19].12.1.1 Facharztqualifikation

#	Facharztqualifikation
1	Physiologie
2	Psychiatrie und Psychotherapie
3	Neurologie
4	Hals-Nasen-Ohrenheilkunde

B-[19].12.1.2 Zusatzweiterbildung

#	Zusatzweiterbildung
1	Psychotherapie
2	Suchtmedizinische Grundversorgung

B-[19].12.2 Pflegepersonal

Pflegekräfte insgesamt: 106,33

Kommentar dazu:

Davon examinierte Gesundheits- und Krankenpfleger bzw. Gesundheits- und Kinderkrankenpfleger (3 Jahre, ohne und mit Fachweiterbildung): 101,33

Kommentar dazu:

Davon examinierte Gesundheits- und Krankenpfleger bzw. Gesundheits- und Kinderkrankenpfleger (3 Jahre, mit entsprechender Fachweiterbildung): 13,64

Kommentar dazu:

FKS für Psychiatrie: 5
 FKS: 2
 FKS für Psychiatrie und Neurologie: 5,64
 FKS für Anästhesie und ITS: 1

B-[19].12.3 Spezielles therapeutisches Personal

#	Spezielles therapeutisches Personal	Kommentar
1	Altenpfleger	
2	Arzthelfer	
3	Ergotherapeuten	
4	Heilerziehungspfleger	
5	Hippotherapeuten	
6	Masseure/ Medizinische Bademeister	
7	Musiktherapeuten	
8	Physiotherapeuten	
9	Psychologen	
10	Sozialarbeiter	
11	Sozialpädagogen	

B-[20] Klinik für Nuklearmedizin**B-[20].1 Name der Organisationseinheit / Fachabteilung**

Chefarzt	Priv.- Doz. Dr. med. habil. Dirk Sandrock
FA-Bezeichnung:	Klinik für Nuklearmedizin
PLZ:	06116
Ort:	Chemnitz
Straße:	Flemmingstraße
Hausnummer:	2
URL:	http://www.klinikumchemnitz.de
Email:	d.sandrock@skc.de
Telefon-Vorwahl:	0371
Telefon:	33333100
Fax-Vorwahl:	0371
Fax:	33333755

B-[20].1.1 Fachabteilungsschlüssel

#	Fachabteilungsschlüssel
1	(3200) Nuklearmedizin

B-[20].2 Versorgungsschwerpunkte der Organisationseinheit / Fachabteilung

#	Versorgungsschwerpunkte	Erläuterungen
1	Szintigrafie SPECT	
2	Positronenemissionstomographie (PET) mit Vollring-Scanner	
3	Sondenmessungen und Inkorporationsmessungen	
4	Nuklearmedizinische diagnostische Verfahren	

B-[20].3 Medizinisch-pflegerische Leistungsangebote der Organisationseinheit / Fachabteilung

siehe zusätzlich Kapitel A-9: Fachabteilungsübergreifende medizinisch-pflegerische Leistungsangebote des Krankenhauses

#	Medizinisch-pflegerisches Leistungsangebot	Erläuterungen
1	Schmerztherapie	im interdisziplinären Kontext
2	Angehörigenbetreuung/ -beratung/ -seminare	bei Nuklearmedizinischer Krebstherapie

B-[20].4 Nicht-medizinische Serviceangebote der Organisationseinheit / Fachabteilung

siehe Gesamtdarstellung Kapitel A-10: Allgemeine nicht-medizinische Serviceangebote des Krankenhauses

B-[20].5 Fallzahlen der Organisationseinheit / Fachabteilung

Anzahl stationärer Patienten: 1098

B-[20].6 Hauptdiagnosen nach ICD**B-[20].6.1 ICD, 3stellig**

#	ICD	Bezeichnung	Fallzahl
1	E05	Überangebot von Schilddrüsenhormonen im Blut	783
2	E04	Sonstige Vergrößerung der Schilddrüse ohne Fehlfunktion	185
3	C73	Krebs der Schilddrüse	63

#	ICD	Bezeichnung	Fallzahl
4	C79	Krebsrezidiv oder -absiedlung an sonstiger Stelle	21
5	Z08	Nachuntersuchung nach Behandlung wegen Krebs	21
6	E01	Jodmangelbedingte Schilddrüsenkrankheiten und verwandte Zustände	16
7	C78	Krebsrezidiv oder -absiedlung der Atmungs- und Verdauungsorgane	≤5
8	C77	Krebsrezidiv oder -absiedlung und nicht näher bezeichneter Krebs der Lymphknoten	≤5
9	M05	Chronisch entzündliche Erkrankung mehrerer Gelenke mit Nachweis im Blut (Seropos. chr. Polyarthrit)	≤5

B-[20].6.2 Kompetenzdiagnosen

sind in den TOP 9 enthalten.

B-[20].7 Prozeduren nach OPS

B-[20].7.1 OPS, 4stellig

#	OPS	Bezeichnung	Fallzahl
1	8-531	Behandlung mit radioaktiven Jod	1038
2	3-70b	Aufnahme- und Ausscheidungstest mit radioaktiven Teilchen (Radionukliden)	462
3	3-701	Radioaktive Funktionsuntersuchung der Schilddrüse (Szintigraphie)	431
4	3-70c	Radioaktive Funktionsuntersuchung des gesamten Körpers (Szintigraphie) zum Auffinden eines Krankheitsprozesses	109
5	1-859	Anderes Einstechen einer Hohlnadel durch die Haut hindurch und Absaugen von Material zur Untersuchung	24
6	8-530	Behandlung mit offenen radioaktiven Teilchen	21
7	3-705	Radioaktive Funktionsuntersuchung des Muskel-Skelettsystems (Szintigraphie)	6
8	3-823	Magnetresonanztomographie (Schnittbildverfahren mit einem Magnetfeld) von Wirbelsäule und Rückenmark mit Kontrastmittel	≤5
9	3-225	Computertomographie (Röntgenschnittaufnahme) des Bauches mit Röntgenkontrastmittel	≤5
10	3-703	Radioaktive Funktionsuntersuchung der Lunge (Szintigraphie)	≤5

B-[20].7.2 Kompetenzprozeduren

sind in den TOP 10 enthalten.

B-[20].8 Ambulante Behandlungsmöglichkeiten

#	Bezeichnung der Ambulanz	Angebotene Leistung	Art der Ambulanz
1	Nuklearmedizin	Nuklearmedizinische Diagnostik	Ermächtigungssprechstunde

B-[20].9 Ambulante Operationen nach § 115b SGB V

keine

B-[20].10 Zulassung zum Durchgangs-Arztverfahren der Berufsgenossenschaft

Ambulante D-Arzt-Zulassung: Nein

Stat. BG-Zulassung: Nein

B-[20].11 Apparative Ausstattung

#	Apparative Ausstattung	Kommentar/Erläuterung
1	Schilddrüsenkamera	
2	Doppelkopf-SPECT-Kamera	2 Kameras
3	Doppelkopf-SPECT-Koinzidenzkamera	

B-[20].12 Personelle Ausstattung**B-[20].12.1 Ärzte**

Ärzte insgesamt (außer Belegärzte):	4,5
Kommentar dazu:	volle Weiterbildungsbefugnis für Nuklearmedizin
Davon Fachärzte:	3,5
Kommentar dazu:	
Belegärzte nach § 121 SGB V:	0
Kommentar dazu:	

B-[20].12.1.1 Facharztqualifikation

#	Facharztqualifikation
1	Nuklearmedizin

B-[20].12.1.2 Zusatzweiterbildung

besondere Expertise im Strahlenschutz

B-[20].12.2 Pflegepersonal

Pflegekräfte insgesamt:	8
Kommentar dazu:	
Davon examinierte Gesundheits- und Krankenpfleger bzw. Gesundheits- und Kinderkrankenpfleger (3 Jahre, ohne und mit Fachweiterbildung):	8
Kommentar dazu:	
Davon examinierte Gesundheits- und Krankenpfleger bzw. Gesundheits- und Kinderkrankenpfleger (3 Jahre, mit entsprechender Fachweiterbildung):	2,5
Kommentar dazu:	FKS für Anästhesie und ITS: 1 FKS für stationäre Pflege: 1,5

B-[20].12.3 Spezielles therapeutisches Personal

#	Spezielles therapeutisches Personal	Kommentar
1	3,5VK Medizinphysik-Experten	Strahlenschutzkompetenz

B-[21] Klinik für Radioonkologie**B-[21].1 Name der Organisationseinheit / Fachabteilung**

Chefarzt	
Dr. med. Dieter Baaske	
FA-Bezeichnung:	Klinik für Radioonkologie
PLZ:	09113
Ort:	Chemnitz
Straße:	Bürgerstr.
Hausnummer:	2
URL:	http://www.klinikumchemnitz.de
Email:	d.baaske@skc.de
Telefon-Vorwahl:	0371
Telefon:	33342538
Fax-Vorwahl:	0371
Fax:	33342828

B-[21].1.1 Fachabteilungsschlüssel

#	Fachabteilungsschlüssel
1	(3300) Strahlenheilkunde

B-[21].2 Versorgungsschwerpunkte der Organisationseinheit / Fachabteilung

#	Versorgungsschwerpunkte	Erläuterungen
1	Orthovoltstrahlentherapie	
2	Hochvoltstrahlentherapie	
3	Radioaktive Moulagen	
4	Bestrahlungssimulation für externe Bestrahlung und Brachytherapie	
5	Bestrahlungsplanung für perkutane Bestrahlung und Brachytherapie	
6	Therapie mit offenen Radionukliden	
7	Spezialsprechstunde	
8	Radio-Chemotherapie	Kombination von Bestrahlung und Chemotherapie zusätzliche Antikörpertherapie
9	Native Sonographie	
10	Supportivtherapie	Schmerztherapie und Ernährungstherapie

B-[21].3 Medizinisch-pflegerische Leistungsangebote der Organisationseinheit / Fachabteilung

siehe zusätzlich Kapitel A-9: Fachabteilungsübergreifende medizinisch-pflegerische Leistungsangebote des Krankenhauses

#	Medizinisch-pflegerisches Leistungsangebot	Erläuterungen
1	Berufsberatung/ Rehabilitationsberatung	
2	Besondere Formen/ Konzepte der Betreuung von Sterbenden	
3	Ergotherapie	
4	Lymphdrainage	
5	Massage	
6	Stimm- und Sprachtherapie/ Logopädie	
7	Stomatherapie und -beratung	
8	Versorgung mit Hilfsmitteln/ Orthopädietechnik	

#	Medizinisch-pflegerisches Leistungsangebot	Erläuterungen
9	Wundmanagement	

B-[21].4 Nicht-medizinische Serviceangebote der Organisationseinheit / Fachabteilung

siehe Gesamtdarstellung Kapitel A-10: Allgemeine nicht-medizinische Serviceangebote des Krankenhauses

#	Serviceangebot	Erläuterungen
1	Rooming-in	Rooming-in für Ehepartner und Kinder möglich

B-[21].5 Fallzahlen der Organisationseinheit / Fachabteilung

Anzahl stationärer Patienten: 906

B-[21].6 Hauptdiagnosen nach ICD

B-[21].6.1 ICD, 3stellig

#	ICD	Bezeichnung	Fallzahl
1	C20	Mastdarmkrebs	226
2	C79	Krebsrezidiv oder -absiedlung an sonstiger Stelle	159
3	C53	Krebs des Gebärmutterhalses	61
4	C34	Krebs der unteren Luftwege (Bronchien) und der Lunge	53
5	C71	Tumore des Hirns	49
6	C77	Krebsrezidiv oder -absiedlung und nicht näher bezeichneter Krebs der Lymphknoten	34
7	C15	Speiseröhrenkrebs	34
8	C13	Krebs um unteren Bereich des Rachens	21
9	C10	Krebs im Mundbereich des Rachens	20
10	C09	Krebs der Mandeln	19
11	C50	Krebs der Brustdrüse	18
12	C21	Krebs des Afters und des Analkanals	18
13	C04	Mundbodenkrebs	17
14	C02	Krebs von sonstigen Teilen der Zunge	17
15	C01	Zungengrundkrebs	12
16	C90	Krebs von Zellen des Immunsystems (Plasmozytom, Plasmazellen)	12
17	C32	Kehlkopfkrebs	11
18	C67	Krebs der Harnblase	6
19	C54	Krebs der Gebärmutter	6
20	C03	Zahnfleischkrebs	6
21	C44	Sonstiger Hautkrebs	6
22	C49	Krebs sonstigen Bindegewebes und anderer Weichteilgewebe	6
23	C19	Krebs am Dickdarmübergang von Sigma zu Mastdarm	6
24	C83	Diffuses Non-Hodgkin-Lymphom (Krebs des Lymphgewebes)	≤5
25	C05	Gaumenkrebs	≤5
26	C78	Krebsrezidiv oder -absiedlung der Atmungs- und Verdauungsorgane	≤5
27	C73	Krebs der Schilddrüse	≤5
28	C11	Krebs im Nasenbereich des Rachens	≤5
29	C18	Dickdarmkrebs	≤5
30	C52	Krebs der Scheide	≤5

B-[21].6.2 Kompetenzdiagnosen

Prostataseedtherapie - 28 / Jahr

Bestrahlungsbehandlung von Kindern in Vollnarkose - 10 / Jahr

Follikuläres [noduläres] Non-Hodgkin-Lymphom (Krebs des Lymphgewebes) - 3 / Jahr

B-[21].7 Prozeduren nach OPS**B-[21].7.1 OPS, 4stellig**

#	OPS	Bezeichnung	Fallzahl
1	8-522	Hochvoltstrahlentherapie	8240
2	8-529	Bestrahlungsplanung für Bestrahlung durch die Haut und Brachytherapie (Strahlenquelle direkt am Tumorgewebe)	1098
3	8-528	Bestrahlungssimulation für externe Bestrahlung und Brachytherapie (Strahlenquelle direkt am Tumorgewebe)	1050
4	8-527	Herstellung und Anpassung von Befestigungs- und Behandlungshilfen bei Strahlentherapie	555
5	8-543	Mittelgradig aufwendige und intensive Blockchemotherapie	371
6	3-20x	Andere Computertomographie (Röntgenschnittaufnahme)	239
7	8-800	Übertragung von Vollblut, Erythrozytenkonzentrat und Thrombozytenkonzentrat	47
8	8-524	Brachytherapie (Strahlenquelle direkt am Tumorgewebe) mit umschlossenen radioaktiven Substanzen	42
9	1-632	Spiegelung der Speiseröhre, Magen und Zwölffingerdarm	40
10	5-431	Anlegen einer äußeren Magenöffnung (Magenfistel)	34
11	8-525	Sonstige Brachytherapie (Strahlenquelle direkt am Tumorgewebe) mit umschlossenen radioaktiven Substanzen	33
12	1-266	Untersuchung der elektrischen Funktion des Herzens ohne Herzkatheter	31
13	3-207	Computertomographie (Röntgenschnittaufnahme) des Bauches	30
14	3-225	Computertomographie (Röntgenschnittaufnahme) des Bauches mit Röntgenkontrastmittel	26
15	3-706	Radioaktive Funktionsuntersuchung der Nieren (Szintigraphie)	25
16	3-222	Computertomographie (Röntgenschnittaufnahme) des Brustkorbs mit Röntgenkontrastmittel	22
17	3-220	Computertomographie (Röntgenschnittaufnahme) des Schädels mit Röntgenkontrastmittel	22
18	3-724	Spezielle bildgebende Untersuchung zur Darstellung der Verteilung von radioaktiven Material in anderen Gewebe (SPECT) vom Teilkörper ergänzend zur planaren Szintigraphie	20
19	3-705	Radioaktive Funktionsuntersuchung des Muskel-Skelettsystems (Szintigraphie)	17
20	3-200	Computertomographie (Röntgenschnittaufnahme) des Schädels	16
21	3-820	Magnetresonanztomographie (Schnittbildverfahren mit einem Magnetfeld) des Schädels mit Kontrastmittel	13
22	1-710	Untersuchung der Atemfunktion (Ganzkörperplethysmographie) zur Messung des Atemwegwiderstands und des funktionellen Residualvolumens (Luftmenge in der Lunge nach ausatmen)	12
23	5-429	Andere Operationen an der Speiseröhre	12
24	8-854	Nierenersatzverfahren außerhalb des Körpers (Blutwäsche)	12
25	1-631	Spiegelung der Speiseröhre und des Magens	11
26	3-800	Magnetresonanztomographie (Schnittbildverfahren mit einem Magnetfeld) des Schädels	11
27	3-70c	Radioaktive Funktionsuntersuchung des gesamten Körpers (Szintigraphie) zum Auffinden eines Krankheitsprozesses	10

#	OPS	Bezeichnung	Fallzahl
28	3-825	Magnetresonanztomographie (Schnittbildverfahren mit einem Magnetfeld) des Bauches mit Kontrastmittel	9
29	8-561	Funktionsorientierte physikalische Therapie	9
30	1-440	Gewebeentnahme (über ein Endoskop) an oberem Verdauungstrakt, Gallengängen und Bauchspeicheldrüse	9

B-[21].7.2 Kompetenzprozeduren

#	OPS	Bezeichnung	Fallzahl
1	8-524.1	Brachytherapie mit umschlossenen Radionukliden: Intravaginal	42
2	8-529.6	Bestrahlungsplanung für perkutane Bestrahlung und Brachytherapie: Bestrahlungsplanung für die Brachytherapie, komplex	28
3	8-525.21	Sonstige Brachytherapie mit umschlossenen Radionukliden: Interstitielle Brachytherapie mit Implantation von permanenten Strahlern: Mehr als 10 Quellen	24
4	8-525.12	Sonstige Brachytherapie mit umschlossenen Radionukliden: Interstitielle Brachytherapie mit Volumenimplantation von entfernbaren Strahlern in mehreren Ebenen: Hohe Dosisleistung	23

B-[21].8 Ambulante Behandlungsmöglichkeiten

#	Bezeichnung der Ambulanz	Angebotene Leistung	Art der Ambulanz
1	Ambulanz Radioonkologie	Indikationsprüfung, Therapieplanung und Durchführung für Patienten mit malignen und benignen Erkrankungen. patientenbegleitung während der Therapie. Strahlentherapienachsorge (simultan laufen 2-3 Sprechstunden täglich)	Ermächtigungssprechstunde

Ambulante Strahlentherapien:

1620 Tumorbehandlungen

1100 entzündliche/degenerative Erkrankungen und funktionelle Strahlentherapie

Nr	EBM-Nr	Bezeichnung	Fallzahl
1	25321	Bestrahlungsfraction am Linearbeschleuniger	34211
2	25342	Erstellung eines Bestrahlungsplanes (3-D)	1293
3	25340	Erstellung eines Bestrahlungsplanes (einfach)	586
4	25214	Nachsorgeuntersuchungen	2224
5	25211	Neuvorstellung von Tumorpatienten	1483
6	25210	Neuvorstellung Patienten mit degenerativen und entzündlichen Erkrankungen	1340
7	25310	Bestrahl.frakt. Rö.-Tiefenth.	5801
8	34360	CT zur Bestrahlungsplanung	796
9	25330	Brachytherapie an Körperoberflächen	584
10	25332 / 31 / 33	Brachytherapie intravaginal / intraluminal	328
...

B-[21].9 Ambulante Operationen nach § 115b SGB V

keine

B-[21].10 Zulassung zum Durchgangs-Arztverfahren der Berufsgenossenschaft

Behandlung innerhalb von berufsgenossenschaftlichen Diagnosennummern (z.B. Tumore)

Ambulante D-Arzt-Zulassung: Nein**Stat. BG-Zulassung:** Nein**B-[21].11 Apparative Ausstattung**

#	Apparative Ausstattung	Kommentar/Erläuterung
1	Simulator	1
2	Röntgentiefentherapiegerät	1
3	Bestrahlungsplanungssystem für die Berechnung von 3-D-konformalen Strahlentherapien	2 + 1 für die Brachytherapie
4	Brachytherapiegerät	1 Gammamed 12i
5	Geräte zur Strahlentherapie	3 Linearbeschleuniger mit jeweils 2 Photonen- und 6 Elektronenenergien
6	Röntgengerät/ Durchleuchtungsgerät (z.B. C-Bogen)	Brachytherapielokalisation
7	Sonographiegerät/ Dopplersonographiegerät	1

B-[21].12 Personelle Ausstattung**B-[21].12.1 Ärzte****Ärzte insgesamt (außer Belegärzte):** 8,75**Kommentar dazu:** volle Weiterbildungsbefugnis für die Radioonkologie**Davon Fachärzte:** 7,75**Kommentar dazu:**
+ 1 Weiterbildungsassistent
7 FÄ für Strahlentherapie
1 FA für Innere Medizin**Belegärzte nach § 121 SGB V:** 0**Kommentar dazu:**

Herr ChA Dr. Baaske ist Mitglied der Prüfungskommission für Radioonkologie.

B-[21].12.1.1 Facharztqualifikation

#	Facharztqualifikation
1	Innere Medizin und Allgemeinmedizin (Hausarzt)
2	Strahlentherapie

B-[21].12.1.2 Zusatzweiterbildung

#	Zusatzweiterbildung
1	Palliativmedizin
2	Röntgendiagnostik

Palliativmedizin - 1x

Röntgendiagnostik - 3x

B-[21].12.2 Pflegepersonal**Pflegekräfte insgesamt:** 22,33**Kommentar dazu:**

Davon examinierte Gesundheits- und Krankenpfleger bzw. Gesundheits- und Kinderkrankenpfleger (3 Jahre, ohne und mit Fachweiterbildung): 19,58

Kommentar dazu:

Davon examinierte Gesundheits- und Krankenpfleger bzw. Gesundheits- und Kinderkrankenpfleger (3 Jahre, mit entsprechender Fachweiterbildung): 3

Kommentar dazu:

FKS: 2
FKS für Kinderkrankenpflege: 1

B-[21].12.3 Spezielles therapeutisches Personal

#	Spezielles therapeutisches Personal	Kommentar
1	Medizin-Physik-Experten	6 VK - Voraussetzung zur Durchführung der angebotenen Strahlentherapie
2	MTRA	17,5 VK - Voraussetzung zur Durchführung der angebotenen Strahlentherapie
3	Ergotherapeuten	
4	Logopäden	
5	Physiotherapeuten	
6	Psychologen	
7	Sozialarbeiter	
8	Stomatherapeuten	

B-[22] Klinik für Mund-Kiefer-Gesichtschirurgie / Ästhetische und wiederherstellende Chirurgie**B-[22].1 Name der Organisationseinheit / Fachabteilung**

Chefarzt	
Prof. Dr. med. habil. Karli Döring	
FA-Bezeichnung:	Klinik für Mund-Kiefer-Gesichtschirurgie / Ästhetische und wiederherstellende Chirurgie
PLZ:	09116
Ort:	Chemnitz
Straße:	Flemmingstraße
Hausnummer:	2
URL:	http://www.klinikumchemnitz.de
Email:	k.doering@skc.de
Telefon-Vorwahl:	0371
Telefon:	33333212
Fax-Vorwahl:	0371
Fax:	33333214

B-[22].1.1 Fachabteilungsschlüssel

#	Fachabteilungsschlüssel
1	(3500) Zahn- und Kieferheilkunde Mund- und Kieferchirurgie

B-[22].2 Versorgungsschwerpunkte der Organisationseinheit / Fachabteilung

#	Versorgungsschwerpunkte	Erläuterungen
1	Diagnostik und Therapie von Tumoren des Auges und der Augenanghangsgebilde	Fachgebiet überschreitende Chirurgie von bösartigen Neubildungen
2	Fehlbildungschirurgie des Gesichtes	Patienten mit Lippen-Kiefer-Gaumen-Segel-Spalten
3	Rekonstruktive Chirurgie	Operationen von Patienten mit Weichteildefekten am gesamten Körper (freie Lappenplastiken - mikrovaskulär gestielt) usw.
4	Traumatologie im Kopf-Halsbereich	Versorgung von Patienten nach Unfällen mit Schädigung bzw. Verlust von Hart- und Weichgewebe
5	Navigationsgestützte Chirurgie	z.B. Patienten im Zustand nach Entfernung diverser Gesichtsteile - navigationsgestützte Operation als Teilleistung zur Verankerung einer Epithese.Navigationsgestützte Chirurgie im Rahmen der Dysgnathiechirurgie
6	Dysgnathiechirurgie	Operative Korrektur bei Bisslageanomalien im Kiefer-Gesichtsbereich
7	Rekonstruktive Mammachirurgie	Rekonstruktion der Brust nach tumorchirurgischen Eingriffen
8	Metall-/ Fremdkörperentfernungen	
9	Diagnostik und Therapie von Knochenentzündungen	
10	Diagnostik und Therapie von Verletzungen des Kopfes	
11	Diagnostik und Therapie von sonstigen Verletzungen	
12	Spezialsprechstunde	
13	Diagnostik und Therapie von Hauttumoren	
14	Diagnostik und Therapie von Krankheiten des äußeren Ohres	
15	Operative Fehlbildungskorrektur des Ohres	
16	Diagnostik und Therapie von Erkrankungen der Nasennebenhöhlen	
17	Diagnostik und Therapie der Krankheiten der Mundhöhle	

#	Versorgungsschwerpunkte	Erläuterungen
18	Diagnostik und Therapie von Erkrankungen der Kopfspeicheldrüsen	
19	Diagnostik und Therapie von Tumoren im Kopf-Hals-Bereich	
20	Diagnostik und Therapie von Tumoren im Bereich der Ohren	
21	Interdisziplinäre Tumornachsorge	in Zusammenarbeit mit der Radioonkologie, Innere Medizin, HNO, Frauenheilkunde
22	Rekonstruktive Chirurgie im Kopf-Hals-Bereich	
23	Rekonstruktive Chirurgie im Bereich der Ohren	
24	Native Sonographie	

B-[22].3 Medizinisch-pflegerische Leistungsangebote der Organisationseinheit / Fachabteilung

siehe zusätzlich Kapitel A-9: Fachabteilungsübergreifende medizinisch-pflegerische Leistungsangebote des Krankenhauses

#	Medizinisch-pflegerisches Leistungsangebot	Erläuterungen
1	Angehörigenbetreuung/ -beratung/ -seminare	
2	Entlassungsmanagement	
3	Lymphdrainage	über Abteilung Physiotherapie
4	Spezielles pflegerisches Leistungsangebot	Pflegevisiten
5	Stimm- und Sprachtherapie/ Logopädie	über Audiologisch-Phoniatisches Zentrum
6	Wundmanagement	Wundexperten

B-[22].4 Nicht-medizinische Serviceangebote der Organisationseinheit / Fachabteilung

siehe Gesamtdarstellung Kapitel A-10: Allgemeine nicht-medizinische Serviceangebote des Krankenhauses

B-[22].5 Fallzahlen der Organisationseinheit / Fachabteilung

Anzahl stationärer Patienten: 1202

B-[22].6 Hauptdiagnosen nach ICD

B-[22].6.1 ICD, 3stellig

#	ICD	Bezeichnung	Fallzahl
1	S02	Knochenbruch des Schädels und der Gesichtsschädelknochen	276
2	K08	Sonstige Krankheiten der Zähne und des Zahnhalteapparates	124
3	C44	Sonstiger Hautkrebs	103
4	K10	Sonstige Krankheiten der Kiefer	74
5	K07	Fehlbildung der Zähne und den Gesichtsschädel betreffend [einschließlich fehlerhafter Biss]	59
6	K12	Entzündung der Mundschleimhaut und verwandte Krankheiten	52
7	C04	Mundbodenkrebs	35
8	K01	Am Durchbruch gehinderter und eingekeilter Zahn	27
9	S06	Verletzung des Schädelinneren	25
10	C02	Krebs von sonstigen Teilen der Zunge	17
11	J32	Chronische Nasennebenhöhlenentzündung	14
12	K09	Zysten der Mundregion, anderenorts nicht eingeordnet	14
13	L90	Krankheiten der Haut mit Gewebsschwund	13
14	C00	Krebs der Lippe	11
15	K11	Krankheiten der Speicheldrüsen	11
16	C06	Krebs von sonstigen Teilen des Mundes	11

#	ICD	Bezeichnung	Fallzahl
17	S01	Offene Wunde des Kopfes	10
18	C50	Krebs der Brustdrüse	10
19	C49	Krebs sonstigen Bindegewebes und anderer Weichteilgewebe	9
20	C41	Krebs des Knochens und des Gelenknorpels an sonstiger Stelle	9
21	C05	Gaumenkrebs	9
22	D18	Gutartiges Geschwulst von Blutgefäßen und Lymphgefäßen	8
23	D11	Gutartiges Geschwulst der großen Speicheldrüsen	8
24	H02	Sonstige Erkrankungen des Augenlides	8
25	C03	Zahnfleischkrebs	8
26	D10	Gutartiges Geschwulst des Mundes und des Rachens	7
27	S00	Oberflächliche Verletzung des Kopfes	6
28	C77	Krebsrezidiv oder -absiedlung und nicht näher bezeichneter Krebs der Lymphknoten	6
29	L82	Verhornungsstörungen der Haut mit Horn- u. Schuppenauflagerung und übermäßige Hauttalg-Absonderung (Seborrhoische Keratose)	6
30	D16	Gutartiges Geschwulst des Knochens und des Gelenknorpels	6

B-[22].6.2 Kompetenzdiagnosen

Volumenexpander 5-10/Jahr

Gesichtsepithesen 3-5/Jahr

Rekonstruktion der Körperkontur mit individuell gefertigten Implantaten (Titan, Silikon, Polyäthylen) 2-4/Jahr

B-[22].7 Prozeduren nach OPS

B-[22].7.1 OPS, 4stellig

#	OPS	Bezeichnung	Fallzahl
1	5-231	Operative Zahnentfernung von im Knochen liegenden Zähnen	198
2	5-230	Instrumentelle Entfernung eines Zahnes	143
3	5-895	Vollständige und ausgedehntes Ausschneiden von erkranktem Gewebe an Haut und Unterhaut	140
4	5-770	Einschneiden (Osteotomie), lokales Herausschneiden und Gewebeerstörung (von erkranktem Gewebe) eines Gesichtsschädelknochens	140
5	5-894	Lokales Herausschneiden von erkranktem Gewebe an Haut und Unterhaut	113
6	5-779	Andere Operationen an Kiefergelenk und Gesichtsschädelknochen	104
7	5-903	Lokale plastische Operation mit Hautlappen an Haut und Unterhaut	96
8	5-769	Andere Operationen bei Gesichtsschädelfrakturen	70
9	5-766	Wiedereinrichtung eines Knochenbruches der Augenhöhle	65
10	5-273	Einschneiden, Herausschneiden und Gewebeerstörung von Gewebe der Mundhöhle	64
11	5-764	Wiedereinrichtung eines Knochenbruches des Unterkieferbogens und des Zahnbettfortsatz des Unterkiefers (Processus alveolaris mandibulae)	64
12	5-902	Freie Hautverpflanzung, Empfängerstelle	61
13	5-760	Wiedereinrichtung eines Knochenbruches des seitlichen Mittelgesichtes	61
14	5-243	Exzision einer krankhaften Veränderung des Kiefers, die Zahnentwicklung betreffend	54
15	5-403	Radikale Ausräumung von Lymphknoten der Halsregion [Neck dissection]	52
16	3-220	Computertomographie (Röntgenschnittaufnahme) des Schädels mit Röntgenkontrastmittel	49
17	5-901	Freie Hautverpflanzung, Entnahmestelle	46
18	5-900	Einfache Wiederherstellung der Oberflächenkontinuität an Haut und Unterhaut	44
19	5-776	Durchtrennung eines Knochens zur Verlagerung des Untergesichtes	42
20	5-242	Andere Operationen am Zahnfleisch	40

#	OPS	Bezeichnung	Fallzahl
21	5-221	Operationen an der Kieferhöhle	39
22	5-893	Chirurgische Wundtoilette [Wunddebridement] und Entfernung von erkranktem Gewebe an Haut und Unterhaut	39
23	5-216	Wiedereinrichtung eines Knochenbruches der Nase	39
24	5-911	Gewebeverringerung an Haut und Unterhaut	36
25	5-783	Entnahme eines Knochenstückes zur Verpflanzung	36
26	5-775	Wiederherstellungsoperation des Unterkieferknochens	34
27	5-270	Äußere Abzessinzision im Mund-, Kiefer- und Gesichtsbereich	34
28	5-241	Wiederherstellungsoperationen des Zahnfleisches	32
29	5-765	Wiedereinrichtung eines Knochenbruches des aufsteigenden Unterkieferastes und des Gelenkfortsatzes des Unterkiefers	31
30	5-772	Teilweise und totale Entfernung des Unterkieferknochens	28

B-[22].7.2 Kompetenzprozeduren

Rehabilitation des gelähmten Gesichtes 5-7/Jahr

B-[22].8 Ambulante Behandlungsmöglichkeiten

#	Bezeichnung der Ambulanz	Angebotene Leistung	Art der Ambulanz
1	Ambulanz der Klinik für Mund-/ Kiefer-/ Gesichtschirurgie/ Ästhetische und wiederherstellende Chirurgie	Spezialsprechstunden: Implantologie, Tumordispensairesprechstunde, Spaltsprechstunde, Dysgnathiesprechstunde, Kiefergelenksprechstunde, Bisphosphonatsprechstunde, Plastisch-rekonstruktive Chirurgie / Lasertherapie, Narkosebehandlung, Privatsprechstunde, Traumatologiesprechstunde	Ermächtigungsambulanz

Chirurgische Leistungen in der Ambulanz der Klinik für Mund-Kiefer-Gesichtschirurgie/Ästhetische und wiederherstellende Chirurgie im Jahr 2006

Nr.	Leistung	Anzahl
1.	operative Entfernung von Zähnen	450
2.	Zahntentfernungen bei Risikopatienten unter Antikoagulantientherapie	430
3.	mukogingivale Chirurgie	123
4.	Gebissanierung in Narkose	112
5.	Zahnimplantation	71
6.	Wurzelspitzenresektionen	69
7.	Excision gutartiger Neubildungen extraoral	52
8.	Materialentfernungen	49
9.	plastische Operationen	43
10.	intraorale Abszessinzisionen	38
11.	Kieferaugmentationen	23
12.	chirurgische Therapie bei Patienten mit Biphosphonatmedikation	22
13.	plastische Eingriffe außerhalb Kopf-Hals-Region	21
14.	extraorale Abszessinzisionen	19
15.	Zystektomien	19
16.	präprothetische Chirurgie	14
...

B-[22].9 Ambulante Operationen nach § 115b SGB V**B-[22].9.1 Ambulante Operationen nach § 115b SGB V**

#	OPS	Bezeichnung	Fallzahl
1	5-779	Andere Operationen an Kiefergelenk und Gesichtsschädelknochen	12
2	5-184	Operation zur Korrektur absteigender Ohren	≤5
3	5-231	Operative Zahnentfernung (durch Knochendurchtrennung)	≤5

B-[22].10 Zulassung zum Durchgangs-Arztverfahren der Berufsgenossenschaft

teilzugelassen in Verbindung mit dem BG-Arzt

Ambulante D-Arzt-Zulassung: Ja**Stat. BG-Zulassung:** Ja**B-[22].11 Apparative Ausstattung**

#	Apparative Ausstattung	Kommentar/Erläuterung
1	Elektrochirurgiegerät	
2	Ultraschallchirurgiegerät	
3	Liposuctionengerätesystem	
4	Air-flow Gerät	
5	Laser	für planbare Operationen
6	OP-Navigationsgerät	für planbare Operationen
7	Sonographiegerät/ Dopplersonographiegerät	

B-[22].12 Personelle Ausstattung**B-[22].12.1 Ärzte****Ärzte insgesamt (außer Belegärzte):** 8,8**Kommentar dazu:** volle Weiterbildungsbefugnis für die MKG-Chirurgie,
volle Weiterbildungsbefugnis für die Plastisch/Ästhetische Chirurgie,
volle Weiterbildungsbefugnis für die Oralchirurgie,
volle Weiterbildungsbefugnis für Plastische Operationen**Davon Fachärzte:** 6**Kommentar dazu:****Belegärzte nach § 121 SGB V:** 0**Kommentar dazu:****B-[22].12.1.1 Facharztqualifikation**

Herr Chefarzt Prof. Dr. Döring ist im Jahr 2006 Vorsitzender der Prüfungskommission für Oralchirurgie und Plastische Chirurgie und Mitglied der Prüfungskommission für Mund-/ Kiefer- und Gesichtschirurgie

#	Facharztqualifikation
1	FA für Mund-Kiefer-Gesichtschirurgie / Zusatzbezeichnung Plastische Operationen
2	FA für Plastische und Ästhetische Chirurgie
3	Fachzahnarzt für Oralchirurgie/Zusatzbezeichnung Implantologie

B-[22].12.1.2 Zusatzweiterbildung

#	Zusatzweiterbildung
1	Zahnärztliche Implantologie
2	Plastische Operationen

B-[22].12.2 Pflegepersonal

Pflegekräfte insgesamt: 10,2

Kommentar dazu:

Davon examinierte Gesundheits- und Krankenpfleger bzw. Gesundheits- und Kinderkrankenpfleger (3 Jahre, ohne und mit Fachweiterbildung): 10,2

Kommentar dazu: plus 5 VK in der Ambulanz

Davon examinierte Gesundheits- und Krankenpfleger bzw. Gesundheits- und Kinderkrankenpfleger (3 Jahre, mit entsprechender Fachweiterbildung): 1

Kommentar dazu: FKS für stationäre Pflege: 1

B-[22].12.3 Spezielles therapeutisches Personal

#	Spezielles therapeutisches Personal	Kommentar
1	Ergotherapeuten	
2	Logopäden	
3	Orthopädietechniker	
4	Physiotherapeuten	
5	Sozialarbeiter	
6	Stomatherapeuten	

B-[23] Klinik für Anästhesiologie und Intensivmedizin**B-[23].1 Name der Organisationseinheit / Fachabteilung**

Chefarzt	
Priv.- Doz. Dr. med. habil. Otto Eichelbröner	
FA-Bezeichnung:	Klinik für Anästhesiologie und Intensivmedizin
PLZ:	09116
Ort:	Chemnitz
Straße:	Flemmingstrasse
Hausnummer:	2
URL:	http://www.klinikumchemnitz.de
Email:	o.eichelbroenner@skc.de
Telefon-Vorwahl:	0371
Telefon:	33333370
Fax-Vorwahl:	0371
Fax:	33333368

B-[23].1.1 Fachabteilungsschlüssel

#	Fachabteilungsschlüssel
1	(3600) Intensivmedizin

B-[23].2 Versorgungsschwerpunkte der Organisationseinheit / Fachabteilung

#	Versorgungsschwerpunkte	Erläuterungen
1	Anästhesiologie	Alle gängigen Verfahren der Regionalanästhesie und Allgemeinanästhesie sowie die Kombination von Verfahren der Regional- und Allgemeinanästhesie in allen operativen Fächern für ambulante + stationäre Eingriffe außer Herzchirurgie
2	Anästhesiologie	Anästhesie bei allen Alters- und Risikogruppen
3	Anästhesiologie	Perioperative Schmerztherapie, einschließlich PCA (patientenkontrollierter Schmerztherapie), PCEA (patientenkontrollierter epiduraler Schmerztherapie) und kontinuierlicher Schmerzblockadetechniken
4	Intensivmedizin	operativ-traumatologisch
5	Intensivmedizin	posttraumatologische und postoperative Patientenversorgung mit lebensbedrohlichen gestörten Organfunktionen/-versagen (einschließlich der Hämodiafiltration, Dilatationstracheotomien, Minitracheotomien), MARS (Leberersatztherapie), spezielle Beatmungsformen
6	Intensivmedizin	konsiliarische Versorgung der fachspezifischen Intensivbehandlungs-einheiten und Funktionsabteilungen (CT, MRT, Angiografie)
7	Notaufnahme	Leitung und Organisation

B-[23].3 Medizinisch-pflegerische Leistungsangebote der Organisationseinheit / Fachabteilung

siehe zusätzlich Kapitel A-9: Fachabteilungsübergreifende medizinisch-pflegerische Leistungsangebote des Krankenhauses

#	Medizinisch-pflegerisches Leistungsangebot	Erläuterungen
1	innerklinische Notfallversorgung	
2	Angehörigenbetreuung/ -beratung/ -seminare	

B-[23].4 Nicht-medizinische Serviceangebote der Organisationseinheit / Fachabteilung

siehe Gesamtdarstellung Kapitel A-10: Allgemeine nicht-medizinische Serviceangebote des Krankenhauses

B-[23].5 Fallzahlen der Organisationseinheit / Fachabteilung

Anzahl stationärer Patienten: 1649

B-[23].6 Hauptdiagnosen nach ICD**B-[23].6.1 ICD, 3stellig**

#	ICD	Bezeichnung	Fallzahl
1	I70	Blutgefäßverkalkung	221
2	I65	Verschluss und Verengung von arteriellen Blutgefäßen vor dem Gehirn gelegen ohne daraus folgenden Gehirnfarkt	168
3	S72	Knochenbruch des Oberschenkels	112
4	I74	Blutgerinnsel eines arteriellen Blutgefäßes und Gefäßverschluss	98
5	C34	Krebs der unteren Luftwege (Bronchien) und der Lunge	95
6	C78	Krebsrezidiv oder -absiedlung der Atmungs- und Verdauungsorgane	68
7	M17	Erkrankung des Kniegelenkes	53
8	M16	Erkrankung des Hüftgelenkes	44
9	I71	Umschriebene krankhafte Wandausbuchtung der Hauptschlagader und Fehllumenbildung (Dissektion)	42
10	S27	Verletzung sonstiger und nicht näher bezeichneter Organe im Brustkorb	30
11	S06	Verletzung des Schädelinneren	29
12	T82	Komplikationen durch Ersatzstücke (Prothesen, Implantate, Transplantate) im Herzen und Gefäßen	23
13	J93	Gasbrust (Pneumothorax), Luft im Pleuraspalt mit Lungenkollaps	22
14	C25	Bauchspeicheldrüsenkrebs	21
15	C16	Magenkrebs	21
16	D14	Gutartiges Geschwulst des Mittelohres und des Atmungssystems	20
17	C20	Mastdarmkrebs	18
18	I72	Sonstige Umschriebene krankhafte Wandausbuchtung der Hauptschlagader	17
19	D38	Geschwulst des Mittelohres, der Atmungsorgane und der Organe im Brustkorb	14
20	T81	Komplikationen bei Eingriffen, anderenorts nicht eingeordnet	13
21	T84	Komplikationen durch orthopädische Ersatzstücke (Prothesen, Implantate, Transplantate)	12
22	E04	Sonstige Vergrößerung der Schilddrüse ohne Fehlfunktion	12
23	C18	Dickdarmkrebs	12
24	C02	Krebs von sonstigen Teilen der Zunge	12
25	S36	Verletzung von Organen des Bauches	10
26	C79	Krebsrezidiv oder -absiedlung an sonstiger Stelle	10
27	M84	Veränderungen der Knochenkontinuität (lückenlose Oberfläche)	9
28	J98	Sonstige Krankheiten der Atemwege	9
29	S22	Knochenbruch der Rippe(n), des Brustbeins und der Brustwirbelsäule	9
30	J85	Abszess der Lunge und des Mittelfellraumes (Mediastinum)	8

B-[23].7 Prozeduren nach OPS

Insgesamt führte die Anästhesieabteilung 17.376 Narkosen durch.

B-[23].7.1 OPS, 4stellig

#	OPS	Bezeichnung	Fallzahl
1	8-930	Überwachung von Atmung, Herz und Kreislauf, ohne Messung des Blutdruckes in der Lungenarterie und des zentralen Venendruckes	948
2	8-390	Lagerungsbehandlung	914
3	8-800	Übertragung von Vollblut, Erythrozytenkonzentrat und Thrombozytenkonzentrat	600
4	8-831	Legen, Wechsel und Entfernung eines Katheters in zentralvenöse Gefäße	519
5	8-919	Komplexe Akutschmerzbehandlung	419
6	8-931	Überwachung von Atmung, Herz und Kreislauf, mit Messung des zentralen Venendruckes	389
7	8-810	Übertragung von Blutplasma und Blutplasmabestandteilen und gentechnisch hergestellten Plasmaproteinen	368
8	3-200	Computertomographie (Röntgenschichtaufnahme) des Schädels	364
9	1-620	Spiegelung der Luftröhre und der Bronchien	359
10	8-100	Fremdkörperentfernung durch Spiegelung	196
11	8-701	Einfaches Einführen eines Beatmungsrohres in die Luftröhre	138
12	8-706	Anlegen einer Maske zur maschinellen Beatmung	120
13	3-225	Computertomographie (Röntgenschichtaufnahme) des Bauches mit Röntgenkontrastmittel	114
14	3-222	Computertomographie (Röntgenschichtaufnahme) des Brustkorbs mit Röntgenkontrastmittel	104
15	8-853	Nierenersatzverfahren außerhalb des Körpers (Blutfilterverfahren)	83
16	3-202	Computertomographie (Röntgenschichtaufnahme) des Brustkorbs	79
17	8-854	Nierenersatzverfahren außerhalb des Körpers (Blutwäsche)	76
18	3-203	Computertomographie (Röntgenschichtaufnahme) von Wirbelsäule und Rückenmark	75
19	8-144	Ableitung von Körperflüssigkeiten (zur Behandlung) aus der Pleurahöhle (Raum zwischen Lunge und Brustwand)	73
20	1-208	Untersuchung der elektrischen Aktivität des Gehirns durch Reize (evozierter Potentiale)	69
21	8-980	Intensivmedizinische Komplexbehandlung (Basisprozedur)	63
22	8-714	Spezialverfahren zur maschinellen Beatmung bei schwerem Atemversagen	62
23	3-207	Computertomographie (Röntgenschichtaufnahme) des Bauches	62
24	1-610	Spiegelung des Kehlkopfes	61
25	3-220	Computertomographie (Röntgenschichtaufnahme) des Schädels mit Röntgenkontrastmittel	60
26	1-273	Rechtsherz-Katheteruntersuchung	54
27	8-910	Infusion und Einspritzen von Substanzen zur Schmerztherapie in den Epiduralraum (außerhalb der äußeren Haut des zentralen Nervensystems)	52
28	8-932	Überwachung von Atmung, Herz und Kreislauf, mit Messung des Blutdruckes in der Lungenarterie	51
29	3-206	Computertomographie (Röntgenschichtaufnahme) des Beckens	49
30	3-226	Computertomographie (Röntgenschichtaufnahme) des Beckens mit Röntgenkontrastmittel	48

B-[23].8 Ambulante Behandlungsmöglichkeiten

#	Bezeichnung der Ambulanz	Angebotene Leistung	Art der Ambulanz
1	Anästhesieambulanz	Prämedikation (präoperative Anamneseerhebung, klinische Untersuchung und Risikoeinschätzung der Patienten sowie Planung der anästhesiologischen perioperativen Maßnahmen und Anästhesietechniken)	Prämedikationsambulanz
2	Notarztversorgung	Leitende Notarztversorgung und ärztliche Besetzung eines NEF (Notarzteinsatzfahrzeuge)	

B-[23].9 Ambulante Operationen nach § 115b SGB V**B-[23].9.1 Ambulante Operationen nach § 115b SGB V**

#	OPS	Bezeichnung	Fallzahl
1	1-650	Spiegelung des Dickdarmes	7
2	5-431	Anlegen einer äußeren Magenöffnung (Magenfistel)	≤5
3	5-452	Lokales Herausschneiden und Gewebeerstörung von erkranktem Gewebe des Dickdarmes	≤5
4	1-444	Gewebeentnahme (über ein Endoskop) an unteren Verdauungstrakt	≤5
5	1-640	Darstellung (retrograde) der Gallenwege als Untersuchung über eine Spiegelung	≤5
6	5-513	Operationen über eine Spiegelung an den Gallengängen	≤5
7	1-440	Gewebeentnahme (über ein Endoskop) an oberem Verdauungstrakt, Gallengängen und Bauchspeicheldrüse	≤5
8	1-642	Darstellung (retrograde) der Gallen- und Bauchspeicheldrüsenwege als Untersuchung über eine Spiegelung	≤5

B-[23].10 Zulassung zum Durchgangs-Arztverfahren der Berufsgenossenschaft

Ambulante D-Arzt-Zulassung: Nein

Stat. BG-Zulassung: Nein

B-[23].11 Apparative Ausstattung

#	Apparative Ausstattung	Kommentar/Erläuterung
1	alle üblichen Monitoringverfahren in der Intensivmedizin	
2	Leberersatztherapie (MARS)	
3	Cell Saver (im Rahmen einer Bluttransfusion)	3 Geräte
4	Elektroenzephalographiegerät (EEG)	
5	Endoskop	16 Bronchoskope
6	Geräte für Nierenersatzverfahren (Hämofiltration, Dialyse, Peritonealdialyse)	
7	Kipptisch (z.B. zur Diagnose des orthostatischen Syndroms)	
8	Sonographiegerät/ Dopplersonographiegerät	

B-[23].12 Personelle Ausstattung**B-[23].12.1 Ärzte**

Ärzte insgesamt (außer Belegärzte): 43,7

Kommentar dazu: volle Weiterbildungsbefugnis für die Anästhesiologie
volle Weiterbildungsbefugnis für die spezielle anästhesiologische Intensivmedizin

Davon Fachärzte: 35,9

Kommentar dazu:

Belegärzte nach § 121 SGB V: 0

Kommentar dazu:

B-[23].12.1.1 Facharztqualifikation

#	Facharztqualifikation
1	Orthopädie
2	Anästhesiologie
3	Allgemeine Chirurgie

B-[23].12.1.2 Zusatzweiterbildung

#	Zusatzweiterbildung
1	transoesophagale Echokardiographie in der Anästhesiologie und Intensivmedizin
2	leitender Notarzt
3	Zusatzbezeichnung Notfallmedizin
4	Transfusionsbeauftragter / Transfusionverantwortlicher
5	DGQ-Qualitätsbeauftragter und Interner Auditor
6	OP-Management
7	Notfallmedizin
8	Spezielle Schmerztherapie
9	spezielle Anästhesiologische Intensivmedizin

B-[23].12.2 Pflegepersonal

Pflegekräfte insgesamt: 42,14

Kommentar dazu:

Davon examinierte Gesundheits- und Krankenpfleger bzw. Gesundheits- und Kinderkrankenpfleger (3 Jahre, ohne und mit Fachweiterbildung): 42,14

Kommentar dazu:

Davon examinierte Gesundheits- und Krankenpfleger bzw. Gesundheits- und Kinderkrankenpfleger (3 Jahre, mit entsprechender Fachweiterbildung): 19,15

Kommentar dazu: FKS für Anästhesie und Intensivmedizin

B-[23].12.3 Spezielles therapeutisches Personal

#	Spezielles therapeutisches Personal	Kommentar
1	Diätassistenten	
2	Ergotherapeuten	
3	Heilerziehungspfleger	
4	Kinästhetikbeauftragte	
5	Kinästhetikmentoren	
6	Masseure/ Medizinische Bademeister	
7	Oecotrophologen	
8	Orthopädietechniker	
9	Orthoptisten	
10	Physiotherapeuten	
11	Podologen	
12	Psychologen	
13	Psychotherapeuten	
14	Sozialarbeiter	
15	Stomatherapeuten	

#	Spezielles therapeutisches Personal	Kommentar
16	Wundmanager	

C Qualitätssicherung

C-1 Teilnahme an der externen vergleichenden Qualitätssicherung nach § 137 Abs. 1 Satz 3 Nr. 1 SGB V (BQS-Verfahren)

C-1.1 Im Krankenhaus erbrachte Leistungsbereiche / Dokumentationsrate

#	Leistungsbereich	Fallzahl	Dok.-Rate (in %)	Kommentar
1	Ambulant erworbene Pneumonie	388	85,57	
2	Cholezystektomie	222	96,4	
3	Geburtshilfe	1328	100	
4	Gynäkologische Operationen	635	98,11	
5	Herzschrittmacher-Aggregatwechsel	98	100	
6	Herzschrittmacher-Implantation	543	100	
7	Herzschrittmacher-Revision/ -Systemwechsel/ -Explantation	148	72,3	
8	Hüft-Endoprothesen-Erstimplantation	129	100	
9	Hüftgelenknahe Femurfraktur	200	100	
10	Hüft-Totalendoprothesen-Wechsel und -komponentenwechsel	<20	100	
11	Karotis-Rekonstruktion	187	98,4	
12	Knie-Totalendoprothesen-Erstimplantation	156	96,79	
13	Knie-Totalendoprothesen-Wechsel und -komponentenwechsel	<20	100	
14	Koronarangiographie und Perkutane Koronarintervention (PCI)	5282	100	
15	Mammachirurgie	340	100	
Gesamtauswertung		9668	99,59	

C-1.2 Ergebnisse für ausgewählte Qualitätsindikatoren aus dem BQS-Verfahren

C-1.2.A Vom Gemeinsamen Bundesausschuss als uneingeschränkt zur Veröffentlichung geeignet bewertete Qualitätsindikatoren

C-1.2 A.I Qualitätsindikatoren, deren Ergebnisse keiner Bewertung durch den Strukturierten Dialog bedürfen oder für die eine Bewertung durch den Strukturierten Dialog bereits vorliegt

#	Leistungsbereich und Qualitätsindikator	Kennzahlbezeichnung	Bewert. durch Strukt. Dialog	Vertr.-bereich	Zähler / Nenner	Ergebnis (Einheit)	Referenzbereich	Kommentar / Erläuterung
1	Brusttumoren: Bestimmung der Hormonempfindlichkeit der Krebszellen	Hormonrezeptoranalyse	8	94,5% - 99,2%	205 / 210	97,6%	>= 95%	
2	Brusttumoren: Röntgenuntersuchung des entfernten Gewebes nach der Operation	Postoperatives Präparatröntgen	8	87,3% - 99,1%	64 / 67	95,5%	>= 95%	
3	Brusttumoren: Sicherheitsabstand zum gesunden Gewebe	Angabe Sicherheitsabstand: brusterhaltender Therapie	8	90,8% - 99%	105 / 109	96,3%	>= 95%	
4	Brusttumoren: Sicherheitsabstand zum gesunden Gewebe	Angabe Sicherheitsabstand: bei Mastektomie	8	92,1% - 99,8%	88 / 90	97,8%	>= 95%	
5	Frauenheilkunde: Vorbeugende Medikamentengabe zur Vermeidung von Blutgerinnseln bei Gebärmutterentfernungen	Thromboseprophylaxe bei Hysterektomie	8	97,5% - 99,2%	354 / 357	99,2%	>= 95%	
6	Gallenblasenentfernung: Feingewebliche Untersuchung der entfernten Gallenblase	Erhebung eines histologischen Befundes	1	95,2% - 99,5%	210 / 214	98,1%	= 100%	
7	Gallenblasenentfernung: Klärung der Ursachen für angestaute Gallenflüssigkeit vor der Gallenblasenentfernung	Präoperative Diagnostik bei extrahepatischer Cholestase	8	81,4% - 100%	18 / 18	100%	= 100%	

#	Leistungsbereich und Qualitätsindikator	Kennzahlbezeichnung	Bewert. durch Strukt. Dialog	Vertr.-bereich	Zähler / Nenner	Ergebnis (Einheit)	Referenzbereich	Kommentar / Erläuterung
8	Geburtshilfe: Anwesenheit eines auf die Behandlung von Frühgeborenen spezialisierten Arztes bei der Geburt	Anwesenheit eines Pädiaters bei Frühgeborenen	8	0% - 100%	123 / 126	97,6%	>= 90%	
9	Geburtshilfe: Vorgeburtliche Gabe von Medikamenten zur Unterstützung der Lungenentwicklung bei Frühgeborenen	Antenatale Kortikosteroidtherapie: bei Geburten mit einem Schwangerschaftsalter von 24+0 bis unter 34+0 Wochen unter Ausschluss von Totgeburten und mit einem präpartalen stationären Aufenthalt von mindestens zwei Kalendertagen	2	0% - 100%	45 / 49	91,8%	>= 95%	
10	Geburtshilfe: Zeitspanne zwischen dem Entschluss zum Notfallkaiserschnitt und der Entbindung des Kindes	E-E-Zeit bei Notfallkaiserschnitt	8	0% - 100%	17 / 17	100%	>= 95%	
11	Halsschlagaderoperation: Entscheidung zur Operation einer Verengung der Halsschlagader mit erkennbaren Krankheitsanzeichen	Indikation bei symptomatischer Karotisstenose	8	97% - 100%	43 / 43	100%	>= 90%	
12	Halsschlagaderoperation: Entscheidung zur Operation einer Verengung der Halsschlagader ohne erkennbare Krankheitsanzeichen	Indikation bei asymptomatischer Karotisstenose	8	91,8% - 100%	122 / 122	100%	>= 80%	
13	Halsschlagaderoperation: Schlaganfälle oder Tod infolge einer Operation zur Erweiterung der Halsschlagader	Perioperative Schlaganfälle oder Tod risikoadjustiert nach logistischem Karotis-Score I: Risikoadjustierte Rate nach logistischem Karotis-Score I	8	0% - 0%	≤5	2,2%	≤= 8,5% (95%-Perzentile)	
14	Herzkatheteruntersuchung und -behandlung: Entscheidung für die Herzkatheter-Behandlung	Indikation zur PCI	8	4,6% - 10,7%	22 / 306	7,2%	≤= 10%	Klinik für Innere Medizin I / Kardiologie
15	Herzkatheteruntersuchung und -behandlung: Entscheidung für die Herzkatheter-Untersuchung	Indikation zur Koronarangiographie Ischämiezeichen	8	83,8% - 87,1%	1567 / 1832	85,5%	>= 80%	Klinik für Innere Medizin I / Kardiologie
16	Herzkatheteruntersuchung und -behandlung: Wiederherstellung der Durchblutung der Herzkranzgefäße	Erreichen des wesentlichen Interventionsziels bei PCI: Alle PCI mit Indikation akutes Koronarsyndrom mit ST-Hebung bis 24 h	8	82,4% - 93,5%	127 / 143	88,8%	>= 85%	Klinik für Innere Medizin I / Kardiologie
17	Herzschrittmachereinsatz: Entscheidung für die Herzschrittmacher-Behandlung und die Auswahl des Herzschrittmachersystems	Leitlinienkonforme Indikationsstellung und leitlinienkonforme Systemwahl bei bradykarden Herzrhythmusstörungen	8	89,8% - 95,2%	363 / 391	92,8%	>= 80%	Klinik für Innere Medizin I / Kardiologie
18	Herzschrittmachereinsatz: Komplikationen während oder nach der Operation	Perioperative Komplikationen: Sondendislokation im Vorhof	8	0% - 1,3%	≤5	0,2%	≤= 3%	Klinik für Innere Medizin I / Kardiologie
19	Herzschrittmachereinsatz: Komplikationen während oder nach der Operation	Perioperative Komplikationen: Sondendislokation im Ventrikel	8	0% - 1,1%	≤5	0%	≤= 3%	Klinik für Innere Medizin I / Kardiologie
20	Herzschrittmachereinsatz: Komplikationen während oder nach der Operation	Perioperative Komplikationen: chirurgische Komplikationen	8	0% - 1,3%	≤5	0,2%	≤= 2%	Klinik für Innere Medizin I / Kardiologie
21	Hüftgelenkersatz: Ausrenkung des künstlichen Hüftgelenkes nach der Operation	Endoprothesenluxation	8	0% - 4,7%	≤5	0%	≤= 5%	Klinik für Unfall- und Gelenkchirurgie
22	Hüftgelenkersatz: Entzündung des künstlichen Hüftgelenks	Postoperative Wundinfektion	8	0% - 9,2%	≤5	2,6%	≤= 3%	Klinik für Unfall-Gelenk-Chirurgie
23	Kniegelenkersatz: Entzündung des Operationsbereichs nach der Operation	Postoperative Wundinfektion	8	0% - 3,8%	≤5	0%	≤= 2%	Klinik für Unfall- und Gelenkchirurgie
24	Kniegelenkersatz: Ungeplante Folgeoperation(en) wegen Komplikation(en)	Reinterventionen wegen Komplikation	8	0% - 3,8%	≤5	0%	≤= 6%	Klinik für Unfall- und Gelenkchirurgie

Erläuterung der Bewertungsschlüssel:

- 0 = Derzeit noch keine Einstufung als auffällig oder unauffällig möglich, da der Strukturierte Dialog noch nicht abgeschlossen ist
- 1 = Krankenhaus wird nach Prüfung als unauffällig eingestuft
- 2 = Krankenhaus wird für dieses Erhebungsjahr als unauffällig eingestuft, in der nächsten Auswertung sollen die Ergebnisse aber noch mal kontrolliert werden
- 3 = Krankenhaus wird ggf. trotz Begründung erstmals als qualitativ auffällig bewertet
- 4 = Krankenhaus wird ggf. trotz Begründung wiederholt als qualitativ auffällig bewertet
- 5 = Krankenhaus wird wegen Verweigerung einer Stellungnahme als qualitativ auffällig eingestuft
- 6 = Krankenhaus wird nach Prüfung als positiv auffällig, d. h. als besonders gut eingestuft
- 8 = Ergebnis unauffällig, kein Strukturierter Dialog erforderlich
- 9 = Sonstiges (In diesem Fall ist auch der dem Krankenhaus zur Verfügung gestellte Kommentar in die Spalte 8 zu übernehmen.)

C-1.2 A.II Qualitätsindikatoren, bei denen die Bewertung der Ergebnisse im Strukturierten Dialog noch nicht abgeschlossen ist und deren Ergebnisse daher für einen Vergleich noch nicht geeignet sind

#	Leistungsbereich und Qualitätsindikator	Kennzahlbezeichnung	Kommentar / Erläuterung
1	Frauenheilkunde: Vorbeugende Gabe von Antibiotika bei Gebärmutterentfernungen	Antibiotikaprophylaxe bei Hysterektomie	
2	Gallenblasenentfernung: Ungeplante Folgeoperation(en) wegen Komplikation(en)	Reinterventionsrate	3,7%
3	Herzschrittmachereinsatz: Auswahl des Herzschrittmachersystems	Leitlinienkonforme Systemwahl bei bradykarden Herzrhythmusstörungen	Klinik für Innere Medizin I / Kardiologie
4	Herzschrittmachereinsatz: Entscheidung für die Herzschrittmacher-Behandlung	Leitlinienkonforme Indikationsstellung bei bradykarden Herzrhythmusstörungen	Klinik für Innere Medizin I / Kardiologie
5	Hüftgelenkersatz: Ungeplante Folgeoperation(en) wegen Komplikation(en)	Reinterventionen wegen Komplikation	Klinik für Unfall- und Gelenkchirurgie

Aufgrund der Klinikstruktur und der sich daraus ergebenden zwei chirurgischen Kliniken wurde im Jahr 2005 das Modul Hüft-TEP und Knie-TEP nach Fachabteilung getrennt. Daraus ergeben sich für beide Module zwei Ergebnisberichte. Nachfolgend die Ergebnisse der Klinik für Chirurgie unter der Leitung von Herrn ChA Prof. Dr. Boese-Landgraf der Module 17/2 und 17/5:

Leistungsbereich und Qualitätsindikator	Kennzahlbezeichnung	Bewertung durch Strukt. Dialog	Vertr.-Bereich	Zähler / Nenner	Ergebnis (Einheit)	Referenzbereich	Kommentar / Erläuterung
Hüftgelenkersatz: Ausrenkung des künstlichen Hüftgelenks	Endoprothesenluxation	8	0% - 6,8%	0 / 52	0%	5	...
Hüftgelenkersatz: Entzündung des künstlichen Hüftgelenks	Postoperative Wundinfektion	8	0% - 6,8%	0 / 52	0%	3	...
Hüftgelenkersatz: Ungeplante Folgeoperation(en) wegen Komplikation(en)	Reintervention wegen Komplikation	8	0% - 6,8%	0 / 52	0%	9	...
Kniegelenkersatz: Entzündung des Operationsbereichs nach der Operation	Postoperative Wundinfektion	8	0% - 6,3%	0 / 57	0%	2	...
Kniegelenkersatz: Ungeplante Folgeoperation(en) wegen Komplikation(en)	Reintervention wegen Komplikation	8	0% - 6,3%	0 / 57	0%	6	...

C-2 Externe Qualitätssicherung nach Landesrecht gemäß § 112 SGB V

#	Leistungsbereich	Erläuterungen
1	Neonatalerhebung	Qualitätssicherung der Versorgung von Früh- und Neugeborenen der sächsischen Landesärztekammer

C-3 Qualitätssicherung bei Teilnahme an Disease-Management-Programmen (DMP) nach § 137f SGB V

#	Disease Management Programm	Erläuterung
1	Diabetes mellitus Typ 1	
2	Diabetes mellitus Typ 2	
3	Koronare Herzkrankheit (KHK)	

C-4 Teilnahme an sonstigen Verfahren der externen vergleichenden Qualitätssicherung

Klinik für Neurologie

Teilnahme an der Qualitätssicherung Schlaganfall Nordwestdeutschland (Datenerfassung seit 01.01.2006)

Projektbeschreibung:

<http://epi.klinikum.uni-muenster.de/schlaganfall/projektbeschreibung>

Die Ergebnisse befinden sich im Bereich der im Rahmen des Benchmarkings ausgewiesenen Durchschnittswerte.

Vergleichsweise bessere Resultate wurden in folgenden Bereichen erreicht:

- frühzeitige Mobilisation
- frühzeitige Rehabilitation Physiotherapie/ Ergotherapie
- Bildgebung = 1 Stunde bei Intervall Ereignis-Aufnahme = 2 Stunden

Klinik für Gefäßchirurgie

Teilnahme an der externen vergleichenden Qualitätssicherung "Bauchaortenaneurysma"

Messzeitraum: Gesamtjahr 2006

Datenerhebung: 41 OPs (Gesamtdeutschland 3.906)

Klinik	Deutschland
n = 41	n = 3.906
offen = 35	offen = 2.469
endovaskulär = 6	endovaskulär = 6

Indikator Letalität	Klinik	in %	Deutschland	in %
ohne Ruptur - offen	0 von 27	0	64 von 2077	3,2
ohne Ruptur - endovaskulär	0 von 6	0	17 von 1378	1,2
mit Ruptur - offen	2 von 8	25	162 von 392	41,4
mit Ruptur - endovaskulär	entfällt	-	12 von 59	20,3

Klinik für Innere Medizin I - Kardiologie

Teilnahme am Herzinfarktregister Deutschland

Klinik für Chirurgie

Teilnahme an der Rectumqualitätssicherungsstudie der Ostdeutschen Gesellschaft für Qualitätssicherung in der Chirurgie

Klinik für Kinder- und Jugendmedizin

Teilnahme am DPV-Programm für die gesamte BRD zur externen und internen Qualitätskontrolle -Qualitätssicherung in der Diabetologie

C-5 Umsetzung der Mindestmengenvereinbarung nach § 137 Abs. 1 S. 3 Nr. 3 SGB V

#	Leistungsbereich	Mindestmenge (im Berichtsjahr)	Erbrachte Menge (im Berichtsjahr)
1	03 - Komplexe Eingriffe am Organsystem Ösophagus (2006)	10	9
2	04 - Komplexe Eingriffe am Organsystem Pankreas (2006)	10	31
3	05 - Stammzelltransplantation (autologe/allogene Knochenmarktransplantation, periphere hämatopoetische Stammzelltransplantation) (2006)	25	80
4	06 - Kniegelenk Totalendoprothese (2006)	50	156

C-6 Ergänzende Angaben bei Nicht-Umsetzung der Mindestmengenvereinbarung nach § 137 Abs. 1 S. 3 Nr. 3 SGB V (Ausnahmeregelung)

#	Leistungsbereich	Ausnahmetatbestand	Ergänzende Maßnahme
1	03 - Komplexe Eingriffe am Organsystem Ösophagus (2006)	Lehr-Assistenz	mit erweiterten Gastrektomien, d.h. Ösophagusresektionen n = 18

D Qualitätsmanagement

D-1 Qualitätspolitik

Folgende Grundsätze sowie strategische und operative Ziele der Qualitätspolitik werden im Krankenhaus umgesetzt:

Grundlage

Die Grundlagen für ein einrichtungsweites Qualitätsmanagement liegen vor allem in der Zielsetzung und Unternehmenskultur des Klinikums begründet.

Nach der im Jahr 2000 erfolgreich durchgeführten erstmaligen Akkreditierung der Klinik durch Joint Commission International (JCI) bilden auch die JCI-Standards ein Rahmenwerk für die fortlaufende Qualitätsentwicklung der Klinik. Schließlich gründet der Qualitätsmanagementplan auf den gesetzlichen Bestimmungen zur Einführung und Entwicklung eines Qualitätsmanagements.

Leitbild

Das Leitbild beschreibt die für das Krankenhaus verbindlichen Werte und Ziele. Diese beziehen sich vor allem auf die Elemente Kundenorientierung, Prozessorientierung, Mitarbeiterorientierung sowie Einhaltung und Umsetzung wissenschaftlicher Standards. Aus den Aussagen des Leitbildes lassen sich die Strategien und Konzepte ableiten, die die Grundlage für die Qualitätspolitik des Krankenhauses bilden.

JCIA-Standards

Die Standards der Joint Commission sind von allen Mitarbeitern der Klinikum Chemnitz gGmbH als hilfreiche und umfassende Grundlage für eine qualitäts- und patientenorientierte Versorgung erkannt worden. Entsprechend der jeweiligen Standards sind Arbeitsgruppen aus Mitgliedern unterschiedlicher Berufsgruppen gebildet worden, die die Erarbeitung und Umsetzung von Leitlinien, Verfahrensanweisungen und Verordnungen koordiniert und überwacht haben. Um die Nachhaltigkeit der erreichten Qualitätsverbesserungen zu gewährleisten, werden diese Arbeitsgruppen nach der Akkreditierung weiterhin zusammentreffen und eingebunden in das Qualitätsmanagementkonzept, vorrangig auf der Grundlage der Joint Commission Standards Verbesserungen initiieren.

Gesetzliche Bestimmungen

Die gesetzlichen Grundlagen für ein einrichtungsinternes sowie ein einrichtungsüber-greifendes Qualitätsmanagement sind im Sozialgesetzbuch V (SGB V) verankert.

D-1.1 Leitbild (Leitmotto) des Krankenhauses, Vision, Mission

Das Leitbild beschreibt die für das Krankenhaus verbindlichen Werte und Ziele. Diese beziehen sich vor allem auf die Elemente Kundenorientierung, Prozessorientierung, Mitarbeiterorientierung sowie Einhaltung und Umsetzung wissenschaftlicher Standards. Aus den Aussagen des Leitbildes lassen sich die Strategien und Konzepte ableiten, die die Grundlage für die Qualitätspolitik des Krankenhauses bilden.

Leitbild
Wir haben eine schöne und wertvolle Aufgabe im Dialog mit unseren Patienten.
Wir sind ein leistungsstarkes Medizinisches Behandlungszentrum.
Eine Atmosphäre des Wohlfühlens und die Begegnung in Respekt und gegenseitiger Achtung gehören zu unserem Selbstverständnis.
Unseren Patienten garantieren wir eine krankheitsgerechte individuelle Betreuung.
Wir organisieren unsere Abläufe für und mit dem Patienten.
Wir, die Ärzte, Schwestern, Techniker und Verwaltungsangestellte wollen in gemeinsamer Verantwortung zu den Besten gehören.
Wir zeichnen uns durch Fachkompetenz, Rücksicht, Mitgefühl und Integrität aus.
Patientenzufriedenheit und Wettbewerbsfähigkeit sichern den Erfolg der gemeinnützigen Klinikum Chemnitz gGmbH.

D-1.2 Qualitätsmanagementansatz / -grundsätze des Krankenhauses

Die Aufgabe eines Qualitätsmanagementsystems ist die Koordination sämtlicher Bereiche und Maßnahmen einer Organisation, um eine hohe Qualität der erbrachten Leistungen garantieren zu können.

Die Aktivitäten des Klinikum Chemnitz im Bereich Qualitätsmanagement seit 1990 zeigen, dass es sich neben gesetzlich vorgeschriebenen Qualitätssicherungsmaßnahmen auch auf freiwilliger Basis an Qualitätssicherungsprojekten beteiligt. So entstanden diverse Qualitätszirkel sowie interne und externe Projekte, um eine krankheitsgerechte und individuelle Betreuung bzw. Behandlung der Patienten zu gewährleisten. In Folge dessen werden die betrieblichen Abläufe optimiert und somit die Verweildauer verkürzt, dadurch wird eine effizientere Leistungserbringung erreicht. Ein für das Qualitätsmanagement verantwortliches Lenkungsgremium bildet die Voraussetzung für die exakte Durchführung der Qualitätsverbesserungsmaßnahmen.

Als erstes deutsches Krankenhaus erhielt das Klinikum Chemnitz im Jahre 2000, mit der Zertifizierung nach Joint Commission International Accreditation, die Bescheinigung über höchstes Qualitätsniveau der Behandlungen, über beste Sicherheit während des Klinikaufenthaltes und Wahrung aller Rechte und Ansprüche der Patienten. Hinsichtlich der kontinuierlichen Qualitätsverbesserung wird diese Zertifizierung alle drei Jahre wiederholt.

Des Weiteren ist auf dem Gebiet der Qualitätssicherung die Teilnahme an folgenden externen Projekten zu nennen:

- WHO – Projekt „Health Promoting Hospitals“ mit einer daraus folgenden Aufnahme in das „Netzwerk gesundheitsfördernder Krankenhäuser“
- BMG – Projekt „Umweltgerechtes Krankenhaus“
- Pilotkrankenhaus für KTQ – „Kooperation für Transparenz und Qualität im Krankenhaus“
- IQIP – „International Quality Indicator Project“

Die aufgezeigten Anstrengungen auf dem Gebiet Qualitätsmanagement des Klinikum Chemnitz beweisen, dass es eine ständige Verbesserung seiner Qualität anstrebt. Dabei werden die gesetzlichen Rahmenbedingungen, der medizinisch-technische Fortschritt sowie die Optimierung von Aufbau- und Ablauforganisation einbezogen. Ziel sämtlicher Maßnahmen ist letztlich die Verbesserung der Behandlungsqualität und die Wettbewerbsfähigkeit gegenüber anderen Kliniken. Die kontinuierliche Verbesserung sehen wir als Notwendigkeit zur Umsteuerung und Nach-adjustierung unserer Ziele.

D-1.3 Umsetzung / Kommunikation der Qualitätspolitik im Krankenhaus (z.B. Information an Patienten, Mitarbeiter, niedergelassene Ärzte und die interessierte Fachöffentlichkeit).

Für eine transparente und mitarbeiterorientierte Informationspolitik ist es unerlässlich, alle Aktivitäten und Entscheidungen offen zu kommunizieren. Daher werden Informationen zwischen den einzelnen Ebenen des Qualitätsmanagementsystems regelmäßig ausgetauscht (im Allgemeinen auch schriftlich). Vorhandene Kommunikationswege wie Abteilungsbesprechungen und -konferenzen, Intranet und Mitarbeiterzeitung werden für die Weitergabe von Daten und Informationen genutzt.

Besprechungen

- monatliche Stations- / Abteilungsbesprechung durch die Stations-/Abteilungsleitung
- monatliche Stationsleiterbesprechung durch die Pflegedienstleitung
- 14-tägige Dienstbesprechung der Pflegedirektion mit den Pflegedienstleitungen
- monatliche Klinikbesprechung mit den Klinikärzten durch den jeweiligen Chefarzt
- monatliche Chefärzterunde durch den ärztlichen Geschäftsführer
- monatliche Verwaltungsleiterrunden durch die Verwaltungsdirektorin
- monatliche Besprechung im Personalwesen durch die Personalleiterin
- wöchentliche Besprechung der Geschäftsleitung
- quartalsweise Besprechung der Qualitätskonferenz

Intranet:

- medizinische und verwaltungsrelevante Informationen findet man in SAP und Powerchart
- Informationsdienste und Richtlinien durch die Apotheke, Hygiene, Datenschutz und Qualitätsmanagement im Klinikportal
- alle Stationen und Abteilungen sind an das Outlook angeschlossen
- im Jahr 2006 wurde das Intranet erweitert um das Lexikon - eine Art Suchmaschine. Hier findet der Mitarbeiter alle derzeit relevanten bzw. gültigen Verfahren, Standards, Arbeitsanweisungen, Arbeitsgruppen, Kommissionen, qualitätsrelevante Ergebnisse

Mitarbeiterzeitung

- seit 1994 erscheint diese Zeitung vier mal jährlich; ab dem Jahr 2002 alle zwei Monate;
- Themenschwerpunkte sind medizinische und pflegerische Informationen, Berichte aus den Kommissionen und Arbeitsgruppen, Vorstellung von Projekten und Ergebnisse aus den Projekten im Rahmen des Qualitätsmanagement
- erhalten alle Mitarbeiter mit der Gehaltsabrechnung

Die Qualitätskonferenz berichtet regelmäßig der Geschäftsführung und dem Aufsichtsrat über sämtliche Aktivitäten des Qualitätsmanagements.

D-2 Qualitätsziele

Die Qualitätsziele der Einrichtung werden entsprechend dem Leitbild in einem Qualitätsentwicklungsplan festgehalten. Dieser Plan beinhaltet die Beschreibung und Zielstellung der geplanten Projekte, die in den nächsten drei Jahren durchgeführt werden sollen. Es wird die Aufgabe der Qualitätskonferenz sein, die Ziele und Wege zu präzisieren und festzulegen. Ein in Erarbeitung befindliches QM-Handbuch soll für Transparenz und Information gegenüber den Mitarbeitern dienen.

D-2.1 strategische/ operative Ziele

Nicht alle Probleme, die in einem Krankenhaus auftreten, sollen und können im Rahmen des Qualitätsmanagements gelöst werden. Deshalb hat die Qualitätskonferenz Prioritäten für die zukünftigen Qualitätsmanagementaktivitäten gesetzt. Schwerpunkte werden auch weiterhin besonders risikoreiche oder problematische Prozesse im Hinblick auf die Versorgungsqualität und die Umweltsicherheit sein, wie z. B.:

International Quality Indikator Projekt

Hygiene: weitere Erfassung nosokomialer Infektionen (v.a. chirurgische Wundinfektionen, Harnwegsinfektionen, Device-assoziierte Infektionen auf der Intensivstation (Erfassung im Rahmen des International Quality Indicator Project (IQIP) der Maryland Hospital Association)

Durchführung: seit April 2003 erfassen 9 ITS-Stationen täglich den Einsatz von vorgegebenen Materialien / Geräten; die Ärzte aller Stationen müssen aufgetretene nosokomiale Infektionen nach CDC in SAP erfassen; es erfolgt eine quartalsweise Meldung durch die Stationen und Abteilung Hygiene an das Qualitätsmanagement zur fristgerechten Eingabe an IQIP

Auswertung erfolgt vor Ort mit den Stationen; Bericht an die Verwaltungsdirektorin.

Externe Qualitätssicherung

Alle gesetzlich vorgeschriebenen Maßnahmen der **medizinischen Qualitätssicherung**

Auswertung erfolgt durch die Bundesgeschäftsstelle für Qualitätssicherung an den teilnehmenden Chefarzt; immer nach Jahresabschluss im darauf folgenden Quartal

Sturzerfassung

Erfassung im Rahmen des International Quality Indicator Project (IQIP) der Maryland Hospital Association)Durchführung: alle Stationen seit Januar 2003

Auswertung: halbjährlich in der Qualitätskonferenz, jährlich bei den Stationsleitern

Erfassung von Medikamentenfehlern

Durchführung: erfolgt anonym über einen Meldebogen an die Apotheke

Auswertung: halbjährlich in der Qualitätskonferenz und jährlich bei den Stationsleitern

D-2.2 Messung und Evaluation der Zielerreichung

Abgesehen von den Projektgruppen, die zu spezifischen Problemstellungen Analysen anfertigen müssen, bedient sich das Qualitätsmanagement kontinuierlicher Maßnahmen der Qualitätssicherung und –überwachung. Die Qualitätskonferenz hat dazu verschiedene Problembereiche identifiziert und entsprechende Instrumente ausgewählt.

Generelle Schwerpunkte der Qualitätsüberwachung

Zur Qualitätsüberwachung zählen auch administrative Daten, die von der Verwaltung erhoben werden. Dazu zählen folgende Bereiche:

- Patientenstruktur und Diagnosen, Leistungsstatistik
- Patientenzufriedenheit
- Risikomanagement
- Finanzmanagement
- Arzneimitteleinsatz, Materialverbrauch
- Gebäudemanagement
- Patienten- und Mitarbeitersicherheit

Medizinische Schwerpunkte der Qualitätsüberwachung

Die kontinuierliche Datenerfassung zur medizinischen Qualitätsüberwachung umfasst:

- Untersuchung der Patienten
- Sicherheits- und Qualitätskontrollen im Labor und in der Radiologie
- Chirurgische Verfahren
- Antibiotikaverbrauch
- Fehlmedikation
- Einsatz von Anästhetika
- Verwendung von Blut und Blutprodukten
- Verfügbarkeit und Vollständigkeit der Patientenakten
- Infektionskontrolle
- Klinische Forschung

D-2.3 Kommunikation der Ziele und der Zielerreichung

Die Qualitätsziele der Einrichtung werden entsprechend dem Leitbild in einem Qualitätsentwicklungsplan festgehalten. Dieser Plan beinhaltet die Beschreibung und Zielstellung der geplanten Projekte, die in den nächsten drei Jahren durchgeführt werden sollen.

Es wird die Aufgabe der Qualitätskonferenz sein, die Ziele und Wege zu präzisieren und festzulegen.

Ein in Erarbeitung befindliches QM-Handbuch soll für Transparenz und Information gegenüber den Mitarbeitern dienen.

D-3 Aufbau des einrichtungsinternen Qualitätsmanagements

Das Qualitätsmanagement stellt ein wichtiges Steuerungsinstrument dar. Eine festgelegte und verbindliche Struktur soll die Entscheidungs- und Arbeitsebenen, die Zuständigkeiten und Kompetenzen sowie die Kommunikationswege verdeutlichen.

Das folgende Organigramm stellt die Elemente der Qualitätsmanagementstruktur dar.

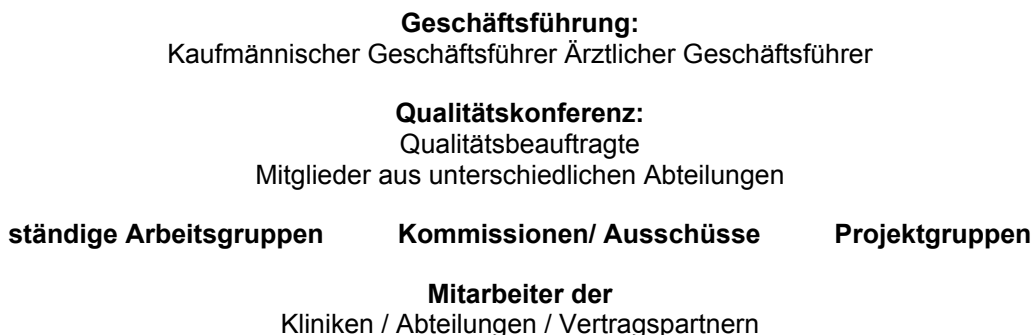

Den einzelnen Ebenen werden unterschiedliche Aufgaben und Kompetenzen zugeschrieben.

Geschäftsführung

- Zielführung, Autorisierung der Qualitätskonferenz
- Bereitstellung von Ressourcen entsprechend thematischen Schwerpunkten
- Organisatorische und leitungsmäßige Unterstützung bei Projektrealisierung / Umsetzung

QM-Beauftragte

ist zu 100% als Stabstelle der Geschäftsleitung beschäftigt. Zu Ihren Aufgaben gehören u.a.:

- Leitung der Qualitätskonferenz
- Koordination und Vernetzung der Aktivitäten der Projektgruppen und der Qualitätskonferenz
- Ansprechpartner der Mitarbeiter in allen Fragen des Qualitätsmanagements
- Mitgliedschaft in verschiedenen Gremien des Klinikums (Hygienekommission, Arzneimittelkommission etc.)
- Information und innerbetriebliche Schulung der Mitarbeiter
- Koordination und Auswertung der Messung klinischer Ergebnisse im Rahmen von nationalen und internationalen Benchmarking-Projekten
- Koordinator für die externe Qualitätssicherung
- Durchführung von regelmäßigen Begehungen und Überprüfungen
- Evaluation von Projekten
- Öffentlichkeitsarbeit

QM-Konferenz

- Koordination aller Aktivitäten der Einrichtung in Bezug auf die Entwicklung und Aufrechterhaltung des Qualitätsmanagementsystems
- Information und Beratung der Geschäftsführung zu Fragen des Qualitätsmanagements
- Unterstützung und Koordination der Ausbildung der Mitarbeiter
- Unterstützung der Qualitätsbeauftragten
- Setzen von Prioritäten beim Aufbau des Qualitätsmanagementsystems
- Auswahl von Qualitätsverbesserungsprojekten
- Erstellung eines Qualitätsentwicklungsplans

Ständige Arbeitsgruppen

im Pflegedienst, im ärztlichen Dienst und interdisziplinär

- führen von Protokollen der einzelnen AG-Treffen
- jährliche Berichtserstattung an die Qualitätsbeauftragte
- Ergebnispräsentation bei Stationsleiterkonferenzen, im Klinikportal und in der Betriebszeitung

Kommissionen / Ausschüsse

- die Teilnehmer der Kommissionen und Ausschüsse treffen sich regelmäßig in bestimmten Intervallen
- es gibt einen Vorsitz und einen Stellvertreter

Kommissionen	Intervalle der Arbeitstreffen	Aufgabe
Arzneimittelkommission	halbjährlich	Beratung zum Arzneimittelsortiment, 4 Wochen vor Sitzungstermin werden Anträge zur Listung für die Tagesordnung an die Kommission gestellt
Transfusionskommission	halbjährlich	Themen aus der laufenden Arbeit
Hygienekommission	i.d.Regel vierteljährlich	Beschluss, Umsetzung und Kontrolle von Hygieneregularien im gesamten Klinikum
Gerätekommision	nach Bedarf / halbjährlich	Planung und Koordination von Gerätebeschaffung
Materialkommission	vierteljährlich	Themen aus der laufendenArbeit und aus der Kooperation mit dem Sana-Verbund
Umweltkommission	vierteljährlich	gewichtung der Schwerpunkte zum Umweltschutz und Koordination der jeweiligen Arbeitsgruppe
Küchenkommission	halbjährlich	Themen aus der laufenden Arbeit
Wäschekommission	halbjährlich	Themen aus der laufenden Arbeit
POCT-Kommission (point of care testing - Diagnostik am Pat.-bett)	halbjährlich	Bewertung POCT-Geräte im Einklang mit den Gesetzlichkeiten (RiliBÄK)
Qualitätskonferenz	vierteljährlich	Berichtswesen (Q-kontrolldaten), daraus Ableitung von Projekten und Maßnahmen, Überwachung von gesetzlichen Vorgaben zur Qualitätssicherung
Arbeits- und Patientensicherheitsausschuss (APA)	vierteljährlich	Bewertung von Strahlenschutz, Arbeitssicherheit (inkl. Brandschutz), Hygiene, Gebäudemanagement, QM, Biomedizintechnik und Betriebsarzt

QM-Projektgruppen

- Prozessanalyse
- Erarbeiten von Problemlösungen

- Entwicklung und Einführung von Interventionen, Verbesserungsmaßnahmen
- Projektdokumentation

Mitarbeiter

- Kritische Reflexion der eigenen Arbeit im Hinblick auf Qualitätsverbesserungen
- Vorschläge zur Qualitätsverbesserung
- Mitarbeit in Projektgruppen
- Einhaltung von Verfahrensanweisungen und Vorschriften

D-4 Instrumente des Qualitätsmanagements

Zur Messung und kontinuierlichen Verbesserung der medizinischen und pflegerischen Behandlungsqualität der Patienten kamen im Jahr 2006 im Klinikum verschiedene Methoden und Instrumente zur Anwendung:

- Patientenbefragungen
- Mitarbeiterbefragung
- Erfassung von Medikationsfehlern
- Patientenaktenkontrolle
- Erfassung unerwünschter Ereignisse
- Transfusionszwischenfälle
- Unerwünschte Arzneimittelreaktionen
- Reklamationen (Material, Biomedizin, Sterilgutversorgung)
- Unfallmeldungen
- Teilnahme an der externen Qualitätssicherung (freiwillig/ verpflichtend - siehe dazu Kapitel C)
- kontinuierliche Bearbeitung von Patientenbeschwerden und deren Auswertung in den unterschiedlichsten Gremien

Zur Überprüfung der Umsetzungsqualität nationaler Expertenstandards finden jährliche Stationsvisiten, Dokumentationsvisiten und Fallbesprechungen statt.

Beispiel: **Sturzprophylaxe**

Im Jahr 2005 wurde das Projekt "Sturzprävention am Klinikum Chemnitz" begonnen, Standards und Maßnahmen wurden erarbeitet und geschult. Seit einem Jahr finden quartalsweise Fallbesprechungen zu Patientenstürzen mit schwerwiegenden Folgen und Wiederholungsstürzen während eines KH-Aufenthaltes statt. In der Auswertung dazu erfolgen Gespräche mit den Stationen.

D-5 Qualitätsmanagement-Projekte

Klinik für Neurologie

Entwicklung des Behandlungspfad Schlaganfall 10'04 – 12'05

Projektteam: interdisziplinär (Neurologe, Innere Medizin, Pflegemanagement, Sozialdienst, Kosten- und Leistungsrechnung, EDV)

Projektablauf: IST - Analyse, Potenzialanalyse, Soll - Konzeption auf Basis EBM und EBN, Entwicklung von pfadspezifischen Qualitätsindikatoren, Testung des Pfades per Papierversion und per EDV-Lösung

Ergebnis: konsequente Pfadumsetzung ermöglicht eine Verweildauerreduzierung und Kostensenkung bei kontinuierlichem Qualitätscontrolling; Umsetzung bedarf einer geeigneten EDV-Version Pfad im KIS (momentan Interimslösung Stroke - Datenbank mit Teilaspekten Pfad)

Klinik für Mund-Kiefer-Gesichtschirurgie /Ästhetische und wiederherstellende Chirurgie

Promotionsarbeit: "Untersuchung zum Einfluss prognostischer Faktoren und therapeutischer Maßnahmen auf den Krankheitsverlauf von Patienten mit Rezidiven von Plattenepithelkarzinomen der Mundhöhle"

Klinik für Chirurgie

Interne Neuromonitoringstudie bei Schilddrüseneingriffen

Differenzierte Versorgung von Narbenhernien

Frühergebnisse der Versorgung von pertrochantären Femurfrakturen mit Triger-Nagelsystemen

Frauenklinik

Vorbereitung auf die WHO-Zertifizierung "Babyfreundliches Krankenhaus"

Qualitätsmanagement

Vorbereitung auf die 2. Re-Zertifizierung durch Joint Commission im Februar 2007.

Besonderes Augenmerk lag diesmal auf der neuen Begutachtermethode der "Tracermethode" und den neuen Patientensicherheitszielen als zu erfüllende Standards.

Bei der Tracermethode verfolgt man die Spur des Patienten durch das Krankenhaus mit der Fragestellung: Welche Etappen hat er in der Organisation durchlaufen? Welche Erfahrungen hat er dabei gemacht?

D-6 Bewertung des Qualitätsmanagements

Gesamtklinikum

Die Bewertung unseres Qualitätsmanagementsystem erfolgt kontinuierlich alle 3 Jahre durch eine amerikanische Akkreditierungsstelle. Im Jahr 2006 hat sich das Klinikum auf die 2. Re-Zertifizierung durch Joint Commission vorbereitet und im Dezember vorab einen Pre-Test mit EPOS absolviert. Das Klinikum arbeitet kontinuierlich an der Erfüllung der über 360 Standards mit über 1000 Mess-elementen. Im Rahmen der Erstzertifizierung im Jahr 2000 wurde der Grundstein gelegt für ein aktives Qualitätsmanagementssystem. Die Standards sind unsere Arbeitsgrundlage.

Klinik für Neurologie

Die Ergebnisse des Benchmarkings im Rahmen der Qualitätssicherung Nordwestdeutschland wurde bereits in Punkt C-4 dargestellt. Die Datenerfassung erfolgt seit 01.01.2006 im Rahmen einer klinikspezifischen ACCESS - Datenbank. Zu den seitens der Qualitätssicherung Nordwestdeutschland vorgegebenen Kriterien erfolgt die Erfassung weiterer klinikspezifischer Qualitätskriterien, wie z.B. die vollständige Erfassung der NIHSS und des Barthel - Index zur Aufnahme und zur Entlassung. Im August 2003 wurde die **Stroke Unit** durch die Stiftung Deutsche Schlaganfallhilfe als überregionale Stroke Unit **zertifiziert**. Die Re-Zertifizierung ist für 2007 geplant. In diesem Zusammenhang fand auch eine auf den Schlaganfallpatienten abgestimmte **Patientenbefragung** statt.

Zeitraum: 02-04/2006

Rücklauf lag bei 40%

Alter: Mittelwert 65 Jahre, 28% weiblich, 62% männlich

Die Auswertung fand innerhalb der Klinik statt.

Klinik für Radioonkologie

Zertifizierungspartner für das Brustzentrum (Klinikum Chemnitz und KH Mittweida)
Darmzentrum (Krankenhaus Bethanien in Chemnitz und die Prostataspickung (Krankenhaus Freiberg)
interne Fehlerstatistik (Routineabläufe) und deren Auswertung
überregionale meßtechnische Kontrollen (MTK) 1x jährlich
jährliche Sachverständigenprüfung
jährliche Überprüfung der Methodik und Abläufe durch die LÄK (Fallzahl, Abläufe, Strahlenschutz, Patientensicherheit, Fort- und Weiterbildung, Geräteauslastung...)

Klinik für Innere Medizin II – Diabetologie, Endokrinologie, Stoffwechselerkrankungen

Strukturierte Dokumentation bei Erstaufnahme mit diabetesspezifischem Aufnahmebogen
Anonymisierte Erfassung der Patientendaten mit Auswertung über die Fachgesellschaften (DDG, AKD) als Grundlage zur

- Anerkennung Schulungszentrum für Typ 1- und Typ 2-Diabetiker (Stufe 1)
- Qualitätssicherung durch Patientenbefragungsbögen mit Auswertung
- Qualitätssicherung der Blutzuckermessgeräte durch Vergleichsmessungen mit Laborgeräten
- Qualitätssicherung der strukturierten Schulungen durch Evaluationen
- Qualitätssicherung der Injektionstechniken durch Überprüfung mit strukturierten Abfragebogen

Klinik für Innere Medizin IV / Lungen- und Bronchialheilkunde, Allergologie, Intensiv- und Beatmungsmedizin

Seit dem 01.01.2006 führt die Klinik eine interne Qualitätssicherung in der Bronchoskopie durch. Es werden alle Komplikationen (wie z.B. Fieber, Erbrechen, Letalität) erfasst, die innerhalb von 24 Stunden nach der Untersuchung auftreten. Die Daten werden über einen Dokumentationsbogen für Bronchoskopie erfasst, der Bogen geht nach der Untersuchung mit auf die Station und 24 Stunden später gelangt dieser wieder in der Bronchoskopieabteilung zur Auswertung. So wurden im Jahr 2006 ca. 1900 Bögen ausgewertet.